

RELATÓRIO DE ATIVIDADES

2016







Grupo
LUTA PELA VIDA



HOSPITAL DO CÂNCER
UBERLÂNDIA

SUMÁRIO



	Mensagem do Presidente	04
	Declarações Institucionais	06
	Nossa História	08
	Trajetória	09
	O Grupo Luta Pela Vida	10
	O Hospital do Câncer em Uberlândia	11
	O Câncer no Brasil	12
	O Câncer no Hospital	13
	O Serviço de Imagem Oncológica	14
	Disseminação do Conhecimento	16
	Pesquisa no Hospital	18
	Unidade 2	20
	Humanização Hospital do Câncer	22
	Desenvolvimento de ações de Comunicação	28
	Captação de Recursos	30
	Eventos	33
	Demonstrações Financeiras	38

EXPEDIENTE

DIRETORIA GRUPO LUTA PELA VIDA

Presidente: Renato Alves Pereira

Vice-presidente: Clóvis de Albuquerque Rosa

Diretor Jurídico: Donizete Vieira de Paula

Vice-Diretor Jurídico: Osmar Alves Mundim

Diretora Secretária: Thaísa Gapski Pereira Galicioli

Vice-Diretora Secretária: Maria Letícia Rocha de Souza

Diretor Tesoureiro: Antônio Carlos Carneiro de Miranda

Diretora de Patrimônio: Ana Beatriz Loes Cicci de Castro

Vice-Diretora de Patrimônio: Zaida Afonso Guinato

Diretora Social: Maria Cristina Scotti

Diretora de Comunicação: Mônica Cunha Ferreira Gomes

Diretora de Saúde: Mirna Morais Puga

CONSELHO DELIBERATIVO

Presidente: Fernando Antônio Ferreira

Vice-Presidente: Rogério Agenor Araújo

Antônio Carlos Carneiro de Miranda

Clóvis de Albuquerque Rosa

Thaísa Gapski Pereira Galicioli

Maria de Lourdes Faria Firmino

Ana Cláudia Cardoso Pavarine

CONSELHO FISCAL

Fabiana Hubaide Nascimento

Nilza Aparecida Lima Freitas

Sérgio Luiz Mendes Torga

Suplentes

Ilma Mundim Faleiros

José Vicente Lino de Souza

Maria Luiza Lomônaco

Administradores do Hospital: Denise

Diniz / Rafael Antonioli

Gerente do Grupo: Evelin Boletti

Coord. Núcleo de Voluntários: Sérgio Torga

RELATÓRIO DE ATIVIDADES 2016

Projeto Gráfico: Agência SIC

Redação: Carolina Tomaz e Virgínia Silva

Edição: Carolina Tomaz e Virgínia Silva

Diagramação: Carolina Tomaz

Fotos: Roberto Chacur, Carolina Tomaz, John

Wesley, Alexandre Oliveira, Banco de Imagens

Freepik e acervo do Grupo Luta Pela Vida

Tiragem: 5 mil exemplares

Este relatório de atividades é de responsabilidade do Grupo Luta Pela Vida

Hospital do Câncer em Uberlândia

Av. Amazonas, s/n - Umarama

Telefone: 3291-6100

Grupo Luta Pela Vida

Rua Ivaldo Alves do Nascimento, 645 - Aparecida

Telefone: 0800 34 2062

email: comunicacao@hospitaldocancer.org.br

The background image shows a modern hospital building with a mix of white and brown facades. A prominent sign on the building reads "HOSPITAL DO CÂNCER". In the foreground, there is a paved courtyard with a young tree and some greenery. The sky is a clear, bright blue. The text "mensagem do RESIDENTE" is overlaid on the top right, with a large white letter "P" on the left.

mensagem do
RESIDENTE

Este Relatório de Atividades foi desenvolvido para que o Grupo Luta Pela Vida possa dividir com toda a sociedade as conquistas alcançadas em 2016. Apesar das dificuldades econômicas que enfrentamos em nosso país, podemos dizer que 2016 foi um ano de vitórias na melhoria do atendimento e também de um olhar para frente, no trabalho incessante para continuar oferecendo o melhor tratamento possível para os nossos mais de sete mil pacientes, vindos de Uberlândia e de mais de 80 cidades da região.

Em 2016 nós atendemos cerca de dois mil novos casos. Foi também o ano em que o Grupo Luta Pela Vida completou 20 anos de trabalho e dedicação na luta e no combate ao câncer. Investimos em novos equipamentos e tecnologia com a entrega do Serviço de Imagem Oncológica, que além do aparelho de ultrassonografia, conta com um moderno tomógrafo dedicado exclusivamente para o atendimento radioterápico, um diferencial para o tratamento. Com este importante investimento, já foi possível atender, somente no primeiro ano de funcionamento, mais de quatro mil pacientes.

Além do trabalho no atual prédio do Hospital do Câncer, também avançamos na construção da Unidade 2. A primeira etapa, que consiste na construção do Centro de Cuidados Paliativos Oncológicos, segue o cronograma de obras. Acreditamos que com a conclusão desse espaço, teremos mais um grande diferencial no tratamento e apoio ao paciente no Hospital do Câncer em Uberlândia.

Dividimos com você ainda em nosso Relatório as ações e eventos que a sociedade realizou no último ano a fim de arrecadar recursos para o Hospital do Câncer, mostrando mais uma vez como o apoio da população é indispensável para a continuidade dos trabalhos feitos em prol dos pacientes.

O ano de 2016 nos trouxe desafios que vencemos com trabalho árduo e sempre acompanhados de um elemento indispensável em nossas ações: a ajuda da sociedade. Tudo isso reforça a certeza de que há ainda muito o que fazer em prol daqueles que lutam contra o câncer, que lutam pela vida.



Renato Pereira
Presidente do Grupo Luta Pela Vida

declarações **INSTITUCIONAIS**

MISSÃO

Lutar pela vida, garantindo o tratamento de qualidade aos pacientes com câncer e atuando na prevenção da doença.

VISÃO

Ser reconhecida como referência pela sua atuação humanizada, íntegra e responsável no combate ao câncer.

VALORES

Humanização: Valorizamos o Ser Humano.

Solidariedade: Agimos e incentivamos que as pessoas hajam de forma altruísta e generosa.

Integridade: Mantemos, juntos, os mais elevados padrões de integridade em tudo o que fazemos.

Sustentabilidade: Realizamos a boa gestão dos recursos da instituição a fim de garantir o funcionamento e a continuidade das atividades realizadas.

Responsabilidade: Gerimos os recursos com consciência, precisão e transparência.

CERTIFICAÇÕES

- **CNAS:** Certificado Nacional de Assistência Social (lei nº 8742, art. 18 de 7 de dezembro de 1993).
- **Utilidade Pública Federal** (decreto nº 3415 de 19 de abril de 2000).
- **Utilidade Pública Estadual** (lei nº 13311 de 21 de setembro de 1999).
- **Utilidade Pública Municipal** (lei nº 7155 de 24 de agosto de 1998).



Grupo

LUTA PELA VIDA



HOSPITAL DO CÂNCER
U B E R L Â N D I A

noSSA ■ ISTÓRIA

A história do Hospital do Câncer em Uberlândia pode ser definida a partir de uma palavra: solidariedade. A ideia de construção do Hospital começa a nascer no início da década de 90. Naquela época, o atendimento que os pacientes com câncer recebiam em Uberlândia era muito precário, feito em uma pequena casinha no bairro Umarama, em que crianças e adultos dividiam o mesmo cômodo, tudo feito de forma muito improvisada.

Ao verem e vivenciarem essa situação, como médicos e acompanhantes, um grupo de amigos se uniu para transformar aquela realidade da qual não concordavam. Surgia então o Grupo Luta Pela Vida, a ONG que nasceu para construir, manter e ampliar o Hospital do Câncer e oferecer as melhores condições de tratamento para os pacientes com câncer. Para alcançar todos esses sonhos, desde o início o Grupo pode contar com a solidariedade e confiança da sociedade.

Em 8 de abril de 2000, foi inaugurado o Hospital do Câncer em Uberlândia. Da pequena casinha improvisada, chega-se então a um prédio de quatro andares, ocupando uma área de 10.000 m², construído com doações das pessoas e de empresas, mostrando como o sonho daquele pequeno grupo de amigos valia realmente a pena e que poderia transformar a realidade dos pacientes com câncer.

São 17 anos de trabalho, oferecendo um atendimento de alta qualidade e totalmente gratuito, sendo considerado uma referência no tratamento do câncer no interior do estado de Minas Gerais. Por meio das doações da sociedade, o Grupo Luta Pela Vida continua investindo em seu quadro de profissionais da saúde e também na ampliação do atendimento. A aquisição de equipamentos de última geração também está entre os investimentos do Grupo para proporcionar um tratamento de ponta.



ANTES - INÍCIO DA DÉCADA DE 90



DEPOIS - ATUAL SAGUÃO DO HOSPITAL DO CÂNCER

TRAJETÓRIA



1996

Nasce o Grupo Luta Pela Vida, ONG fundada para construir o Hospital do Câncer em Uberlândia.



2002

Hospital conta com seu 1º acelerador, equipamento usado no atendimento de radioterapia.



2004

É inaugurada a ala de internação de adultos, localizada no segundo piso do Hospital do Câncer.



2008

Com investimentos de R\$ 1,2 milhões, o Grupo Luta Pela Vida inaugura a ampliação da área de atendimento no 1º piso do Hospital, com saguão, Loja e capela.



É inaugurado o segundo acelerador linear, com investimento de mais R\$ 3 milhões provenientes das doações da sociedade.

2013



2016

O Grupo inaugura o Serviço de Imagem Oncológica, com tomógrafo especializado para radioterapia e um aparelho de ultrassom.

2000

É inaugurado o primeiro piso do Hospital do Câncer em Uberlândia, com serviços de quimioterapia e radioterapia para tratamento ambulatorial.



2003

É inaugurada, no 3º piso do Hospital, a Brinquedoteca "Brincar é Viver", sala de espera e entretenimento infantil, patrocinada pela empresa Guaraná Mineiro.



2007



É realizada a entrega do corredor de ligação com o Hospital de Clínicas da Universidade Federal de Uberlândia (UFU).

2009

É adquirido o equipamento de radioterapia chamado HDR, auxiliando no tratamento do câncer de colo do útero. Também é inaugurada a sala de macas climatizada.



2015

O Grupo Luta Pela Vida lança o projeto de construção da Unidade 2 do Hospital do Câncer, espaço para ampliar as frentes de combate ao câncer e apoio ao paciente.

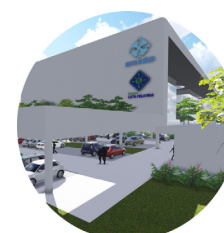

Pelo Grupo Luta PELA VIDA

O Grupo Luta Pela Vida é uma instituição sem fins lucrativos, que nasceu em 1996, do desejo de um grupo de amigos, que incluía médicos, acompanhantes e empresários, que queriam transformar o tratamento precário oferecido na época aos pacientes oncológicos que se tratavam em Uberlândia.

Com muito trabalho e com ajuda das doações da sociedade de Uberlândia e região, em 2000 o Grupo construiu o Hospital do Câncer em Uberlândia e até hoje trabalha incessantemente para obter recursos financeiros para manter e ampliar o Hospital e melhorar o atendimento 100% gratuito oferecido aos pacientes.

O Grupo realiza investimentos em novas tecnologias, pesquisa e prevenção do câncer, visando oferecer um tratamento de ponta. Além dos recursos voltados para infraestrutura e atendimento, o Grupo oferece também aos pacientes e seus familiares apoio psicossocial



e material, como doações de suplementos alimentares e cestas básicas.

A filosofia de realizar um atendimento humanizado na luta contra a doença é aplicada principalmente por meio das ações realizadas pelo Núcleo de Voluntários do Grupo, que conta atualmente com 500 voluntários.

Todo o trabalho desenvolvido pelo Grupo Luta Pela Vida e entregue aos pacientes com câncer só é possível ser realizado com as doações vindas da população e empresas.

21 anos de atuação como a ONG do Hospital do Câncer em Uberlândia

500 voluntários atuando no Hospital do Câncer

271 funcionários contratados pelo Grupo Luta Pela Vida

- **137** funcionários atuam no Escritório Administrativo do Grupo

- **84** colaboradores trabalham no Hospital do Câncer em Uberlândia

- **50** funcionários atuam na Unidade 2

O Hospital do Câncer em **UBERLÂNDIA**

O Hospital do Câncer em Uberlândia existe desde 2000 e é um centro de referência no tratamento do câncer no interior de Minas Gerais, que oferece atendimento totalmente gratuito e de qualidade. É construído e equipado pelo Grupo Luta Pela Vida, ONG criada para oferecer as melhores condições de tratamento aos pacientes com câncer.

Atualmente são atendidos mais de sete mil pacientes vindos de Uberlândia e mais de 80 cidades da região. Os atendimentos são realizados num espaço de mais de 10 mil m², com serviços de Oncologia Clínica, Quimioterapia, Radioterapia,

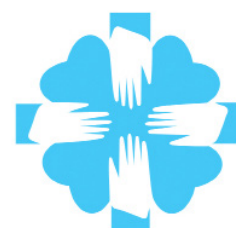

HOSPITAL DO CÂNCER
U B E R L Â N D I A

Oncopediatria, Hematologia, Internação de adultos e crianças e Cuidados Paliativos, todos realizados de forma humanizada.



No câncer NO BRASIL

As estatísticas sobre os casos de câncer em todo mundo têm registrado um aumento gradativo a cada ano e o Brasil segue esse quadro. Segundo dados do INCA (Instituto Nacional de Câncer) são esperados para o biênio 2016-2017 cerca de 600 mil novos casos de câncer no Brasil. Os tipos mais incidentes no país são cânceres de pele não melanoma, mama, colorretal, colo do útero e de pulmão para o sexo feminino, e os cânceres de pele não melanoma, próstata, pulmão, colorretal e estômago para o sexo masculino.



N o câncer O HOSPITAL

O aumento do número de casos de câncer apontados pelo INCA no Brasil também são uma realidade no Hospital do Câncer em Uberlândia. Em 2016 foram recebidos cerca de dois mil novos casos no Hospital. Os tipos de câncer mais comuns também seguem as estatísticas nacionais, com vários registros de câncer de mama, próstata, por exemplo.

Além de Uberlândia, o Hospital do Câncer também é o centro oncológico de referência para o tratamento do câncer no interior do estado de Minas Gerais, atendendo pacientes adultos e infantojuvenis de mais de 80 cidades da região. Para tratamento da doença, os pacientes passam pelos principais procedimentos de combate aos tumores, como quimioterapia e radioterapia.

NÚMEROS DE ATENDIMENTOS NAS PRINCIPAIS CIDADES DA REGIÃO

1 - Uberlândia	60.510	16 - Cascalho Rico	363
2 - Araguari	5.493	17 - Araporã	353
3 - Ituiutaba	1.960	18 - Santa Vitória	331
4 - Monte Carmelo	1.648	19 - Centralina	274
5 - Tupaciguara	1.615	20 - Nova Ponte	256
6 - Coromandel	1.186	21 - Indianópolis	248
7 - Paracatu	1.179	22 - Campina Verde	230
8 - Patos de Minas	807	23 - João Pinheiro	212
9 - Patrocínio	706	24 - Carmo do Paranaíba	185
10 - Monte Alegre de Minas	645	25 - Vazante	176
11 - Canápolis	532	26 - Grupiara	168
12 - Abadia dos Dourados	456	27 - Iraí de Minas	162
13 - Prata	439	28 - São Gotardo	137
14 - Capinópolis	437	29 - Tapuírama	132
15 - Estrela do Sul	408	30 - Lagoa Formosa	129

ATENDIMENTOS | 2016

Janeiro	6199
Fevereiro	7010
Março	8045
Abril	7174
Maiο	7551
Junho	8064
Julho	7012
Agosto	7518
Setembro	8020
Outubro	6169
Novembro	6442
Dezembro	5267



serviço de imagem

ONCOLÓGICA





“Com esse conjunto de tecnologia e recursos humanos qualificados, a possibilidade de cura se eleva e com qualidade”

Eurípedes Barra
Radioterapeuta e Diretor do Hospital do Câncer

O principal investimento em equipamentos, feito em 2016 pelo Grupo Luta Pela Vida, aconteceu com a implementação do Serviço de Imagem Oncológica. O espaço é composto por um tomógrafo computadorizado de última geração focado em radioterapia e um aparelho de ultrassonografia. As obras de adaptação do espaço e a aquisição dos equipamentos tiveram um custo total de pouco mais de R\$ 3,5 milhões. O valor foi obtido por meio de ações direcionadas pelo Ministério Público Federal e do Trabalho e também por meio das doações da população.

Um dos diferenciais do espaço é que ele conta com um tomógrafo computadorizado, equipamento que é usado exclusivamente para o planejamento da radioterapia, um dos tipos de tratamento mais utilizados no combate ao câncer. Em seu primeiro ano de funcionamento, o Serviço

de Imagem Oncológica realizou 4.038 exames. Desse total, além dos pacientes oncológicos, o Serviço também beneficiou 376 pacientes pós-traumáticos do Hospital de Clínicas da UFU (HCU), durante o período de impedimento de utilização dos aparelhos de tomografia do HCU.

No Serviço de Imagem Oncológica do Hospital do Câncer o paciente tem acesso ao exame de tomografia de forma gratuita e o procedimento já pode ser feito na primeira consulta, caso seja detectada a necessidade. Atualmente o Serviço de Imagem realiza cerca de 20 exames de tomografia por dia.

Contando com equipamentos de alta qualidade e equipe qualificada, o Hospital avança nos exames por imagem. Com o pleno funcionamento de todos os recursos do equipamento, estima-se que em 2017 serão realizados cerca de seis mil exames.

4.038

exames realizados no primeiro ano de funcionamento do Serviço de Imagem Oncológica



HOSPITAL DO CÂNCER
UBERLÂNDIA

HOSPITAL DO CÂNCER
UBERLÂNDIA

Eduarda C. M.
Pesquisadora

Grupo
LUTA PELA
VIDA

PEREZ • BRADY
Principles and Practice of
RADIATION
ONCOLOGY
Third Edition
Lippincott
Williams & Wilkins

GI Target Volume Delineation and Field Setup
CÂNCER DE PULMÃO
Recomendações em CÂNCER DE PULMÃO
Planning
on Oncology

Lu-Br
GUNDRESS
TEPPER

disseminação de **CONHECIMENTO**

A formação dos profissionais é uma das premissas do Hospital do Câncer, desde a sua criação. Além dos programas de residência desenvolvidos na instituição, o Hospital incentiva e promove iniciativas para disseminar o conhecimento sobre o câncer e a qualificação de seus profissionais.

O Hospital conta com programas de residência em Oncologia Clínica, Oncopediatria e Radioterapia. Em 2016,

28 médicos faziam parte do programa de residência, sendo seis em cancerologia e dois em radioterapia.

Além da residência médica, o Hospital do Câncer também oferece a residência multiprofissional em oncologia. Nessa modalidade de pós-graduação podem se especializar em oncologia profissionais da área da saúde, como enfermeiros, nutricionistas, farmacêuticos, dentistas, assistentes sociais e psicólogos.

Eventos científicos



Os profissionais do Hospital participam de congressos e simpósios nacionais e internacionais para se manterem sempre atualizados com as novidades no tratamento e nas pesquisas em oncologia. Em 2016, os profissionais participaram de vários encontros sobre tema.

Simpósio sobre o Câncer



O Simpósio sobre o Câncer é uma iniciativa da Liga de Apoio ao Paciente com Câncer, que conta com o apoio do Grupo Luta Pela Vida. Em 2016, o tema abordado foi o câncer do trato gastrointestinal que contou com a participação de estudantes, profissionais da saúde e da sociedade, que participaram de palestras com renomados profissionais da área na região.

pesquisa no **HOSPITAL**

O Núcleo de Prevenção e Pesquisa de Câncer (NUPPEC) já existe há quatro anos e é responsável por desenvolver pesquisas sobre o câncer na região de atuação do Hospital do Câncer em Uberlândia. Além disso, os pesquisadores também realizam ações de prevenção

do câncer, com palestras preventivas em empresas e eventos para toda comunidade.

O NUPPEC conta atualmente com cinco pesquisadores de áreas multidisciplinares (enfermagem, nutrição, farmácia, psicologia), com especialização na área de oncologia.

PESQUISAS EM ANDAMENTO

- 1) Uso dos **indicadores de risco** e protocolo para diagnóstico precoce dos cânceres de pulmão e mama entre parentes de 1º e 2º grau de portadores destas neoplasias;
- 2) **Sobrevida global nas pacientes com câncer de mama metastático** conforme o sítio inicial, intervalo de tempo para nova progressão e a imunohistoquímica;
- 3) Relação da **obesidade com a sobrevida global** e sobrevida livre de progressão em pacientes com **câncer de mama**;
- 4) Avaliação da importância da **margem cirúrgica no câncer de mama** quanto à recidiva local e na sobrevida global;
- 5) Investigação do perfil dos promotores relacionados ao câncer de mama como possíveis **biomarcadores** durante o estadiamento inicial.

5112
prontuários
analizados

992
prontuários de
câncer de mama

PALESTRAS PREVENTIVAS

17 Palestras realizadas

- Câncer de Mama
- Câncer de Colo do Útero
- Câncer de Próstata
- Câncer de Pulmão

1530 pessoas
impactadas

EVENTOS

3 participações em eventos
para a comunidade

- Mova-se Contra o Câncer
- Caminhada Unimed
- Mulher em Ação
(TV Integração)

5 visitas técnicas ao
Hospital do Câncer



UNIDADE 2

Com doações da sociedade, o espaço vai abrigar serviços complementares ao tratamento clínico



VISÃO GERAL - UNIDADE 2 DO HOSPITAL DO CÂNCER

O aumento constante do número de casos de câncer é uma realidade que mostra como é importante a ampliação das ações de combate à doença. Atento a esse quadro, o Grupo Luta Pela Vida, iniciou em 2016 as obras de construção da Unidade 2 do Hospital do Câncer em Uberlândia.

O terreno de 9.543m², localizado no bairro Alto Umarama 2 e cedido

pela prefeitura de Uberlândia, vai abrigar serviços complementares ao tratamento clínico oferecido no Hospital atualmente.

O local abrigará uma estrutura de cinco prédios: o Centro de Cuidados Paliativos Oncológicos; o Centro de Pesquisa e Diagnóstico; o Centro Administrativo do Grupo Luta Pela Vida; um espaço especial para o trabalho dos voluntários e um quinto prédio que deverá

ser reservado para receber projetos futuros do Grupo, conforme as futuras demandas.

A construção do complexo será feita em etapas. A primeira delas, iniciada em 2016, é dedicada à construção do Centro de Cuidados Paliativos Oncológicos, espaço projetado para atender os pacientes que não têm mais chances de cura, mas que precisam de cuidados especiais. O prédio terá três pavimentos, com 42 leitos, que vão receber os pacientes em cuidados paliativos, além de espaços de apoio psicológico e para atividades manuais e de socialização.



As obras do Centro de Cuidados Paliativos Oncológicos

Estimada em cerca de R\$ 8,9 milhões, toda a construção do Centro de Cuidados Paliativos Oncológicos está sendo feita com doações vindas da sociedade e de empresas de Uberlândia e região.

Durante todo o ano de 2016, a obra seguiu em ritmo acelerado, já tendo sido concluída toda a fase de fundação, alvenaria e colocação de tijolos.

Em 2016, foram investidos na construção R\$ 2.133.386,82, aplicados diferentes frentes, como para serviços, infra e supraestrutura, instalação de aparelhos e despesas com folha de pagamento.

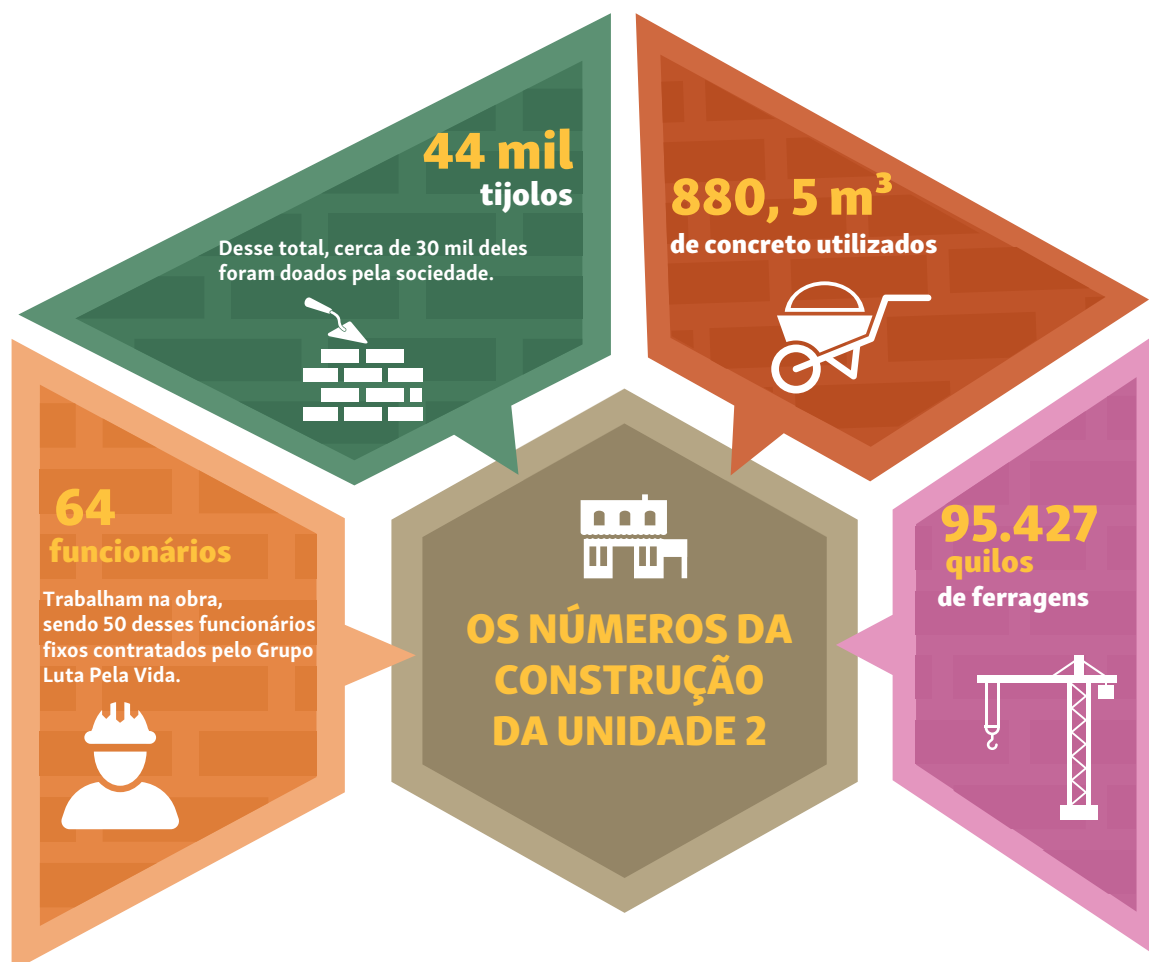

Grupo
LUTA PELA VIDA



HOSPITAL DO CÂNCER
Grupo
LUTA PELA VIDA

HOSPITAL DO CÂNCER
Grupo
LUTA PELA VIDA

HOSPITAL DO CÂNCER

hospital do câncer

UMANIZAÇÃO

Para o tratamento do câncer é necessária a combinação entre equipamentos e estrutura adequados e profissionais de qualidade, mas no Hospital do Câncer em Uberlândia há também outro elemento importante que não pode faltar no combate à doença: a humanização. Ela permeia todas as relações pelas quais os pacientes e acompanhantes terão que passar durante o tratamento, desde os funcionários da recepção até as consultas com os médicos. Enfrentar o câncer muitas vezes não é fácil, por isso contar com uma dose de empatia, carinho e cuidado ajudam no processo do tratamento.

Além das relações entre profissionais e pacientes, o Hospital do Câncer conta

com um reforço ainda maior para praticar a sua filosofia de humanização: o Núcleo de Voluntários do Grupo Luta Pela Vida. São atualmente 500 voluntários que se revezam de segunda à sexta em 27 equipes de trabalho para ajudar os pacientes em todas as instâncias durante o tratamento. Quem encontra pelos corredores do Hospital os voluntários vestidos com seus tradicionais jalecos azuis sabe que pode esperar um sorriso e carinho em todos os momentos.

Além disso, o Grupo Luta Pela Vida também investe em atividades culturais e ações sociais que possam cuidar do paciente e de seus familiares de forma global, contribuindo assim com o tratamento.

OS VOLUNTÁRIOS DO GRUPO LUTA PELA VIDA



500 voluntários



Cada voluntário dedica no mínimo 4 horas semanais de trabalho ao Hospital do Câncer em Uberlândia.



92 anos
é a idade do voluntário mais experiente



19 anos
é a idade do voluntário mais jovem



AS EQUIPES DE VOLUNTÁRIOS

Acolhimento	Conselho Orientador
Acompanhamento	Cuidados Paliativos
AME (Amizade, Motivação e Embelezamento)	Decoração e Eventos
Apoio às Cidades Vizinhas	Entretenimento
Apoio Pedagógico, Artístico e Cultural	Lanche (10 equipes)
Apoio Administrativo	Loja
Apoio Religioso	Música
Artesanato	Provedoria
Bazar	Recepção
Comunicação Interna	Seleção e Treinamento

ATIVIDADES 2016

3250 lanches preparados, em média, por mês

2078 visitas domiciliares da equipe de Cuidados Paliativos

24 edições dos Bazares realizados

2 Feiras de Artesanato promovidas

4 festas promovidas no saguão do Hospital para os pacientes

Brinquedoteca e Apoio Pedagógico



Os pacientes infantojuvenis participam, durante o tratamento, de atividades que estimulam o brincar, a cultura e educação. Eles contam com a Brinquedoteca “Brincar é Viver”, espaço lúdico para que aguardem os procedimentos do tratamento. Também são promovidas festas comemorativas, como o Dia das Crianças, realizadas fora do ambiente hospitalar.

Além disso, as crianças participam de atividades do Apoio Pedagógico, Artístico e Cultural, que oferece oficinas de pintura e fotografia para estimular o lado artístico e cultural dos pacientes. As produções artísticas das crianças já viraram livro e exposições de arte e de fotografia.

2222 atendimentos na Brinquedoteca

298 visitas em atendimento pedagógico domiciliar

263 atendimentos na Oficina Criarte

106 atendimentos na Oficina de Fotografia

115 atendimentos na Oficina de Artes Plásticas

103 atendimentos na Oficina Café com Arte

461 atendimentos no Carrinho de Atividades para adultos

864 atendimentos no Carrinho de Atividades Infantil

Apoio Social

O Grupo Luta Pela Vida também faz um trabalho de apoio social aos seus pacientes mais carentes. Eles recebem doações de fraldas, leite, suplementos alimentares, cestas básicas, água de coco, entre outros produtos. Também são feitos empréstimos durante o tratamento de andadores, bengalas, cadeiras de banho e de rodas, cama hospitalar e muletas. O trabalho é feito a partir da triagem realizada pelo Serviço Social do Hospital, que analisa as necessidades de cada paciente.



4669 pacientes beneficiados em 2016

3827 suplementos alimentares doados

6993 litros de leite doados

2044 pacotes de fraldas doados

294 cestas básicas doadas

14 latas de suplementos para nutrição

Assessoria Jurídica



Para garantir que os direitos do paciente com câncer sejam resguardados, o Grupo Luta Pela Vida oferece o Serviço de Assessoria Jurídica gratuita para pacientes e acompanhantes. As orientações são feitas voluntariamente pelo escritório Carvalho, Vitorino e Brasão Advogados, que auxilia em questões como o recebimento de remédios e benefícios, como saque do FTGS.

92 atendimentos Presenciais realizados no Hospital

20 novos processos judiciais para medicamentos de alto custo

R\$ 2.442. 568, 11

valor total de medicamentos pedidos em processos iniciados em 2016

365 atuações em processos judiciais

Próteses Mamárias

O câncer de mama é o tipo de tumor que mais atinge o público feminino e muitas vezes um dos procedimentos para combater a doença é a retirada parcial ou total da mama. Para ajudar as pacientes nesse momento delicado é que as voluntárias do Grupo Luta Pela Vida, da equipe do Bazar, produzem próteses de mama feitas de malha de algodão, preenchidas com grânulos de polietileno. As próteses são laváveis e vão do tamanho 40 ao 52 e são distribuídas gratuitamente para as pacientes.



209 pares de próteses mamárias doadas em 2016

17 pares de próteses são doados em média por mês

2 voluntárias são responsáveis pela confecção

Banco de Perucas



Para trazer mais autoestima na luta contra o câncer, o Grupo Luta Pela Vida conta com um Banco de Perucas para as pacientes. Todo o trabalho de confecção, limpeza, armazenamento e distribuição das perucas é feito pela equipe de voluntárias da equipe A.M.E (Amizade, Motivação e Esporte). As perucas são confeccionadas a partir de doações de cabelo vindas do Brasil e do mundo.

84 perucas doadas em 2016

7 perucas em média doadas por mês

351 doações de toucas, lenços e turbantes

Bazar, Loja e Artesanato

Além do carinho e atenção, há equipes de voluntários que realizam bazares e feiras a fim de arrecadar fundos para ajudar o Hospital. Essas atividades são organizadas a partir das doações de roupas e produtos feitos pela população.

Há a equipe de voluntários que cuida da loja que fica no saguão do Hospital. Outros voluntários são responsáveis pelos bazares mensais. Outro grupo que colabora com seu fino brechó é o Purodoar, que também direciona 100% dos valores obtidos para o Hospital do Câncer. Além disso, há também as voluntárias do Artesanato, que confeccionam belas peças para serem vendidas em suas feiras beneficentes no Hospital.



R\$ 250.997,70

Bazar Grupo Luta Pela Vida

R\$ 20.000,00

renda das Feiras de Artesanato

R\$ 229.763,94

vendas da Loja

R\$ 100.000,00

Bazares Purodoar

C desenvolvimento de ações de **COMUNICAÇÃO**

O Hospital do Câncer sempre busca desenvolver a qualidade de sua informação com o público, a fim de comunicar o trabalho realizado em prol dos pacientes e alertar a população sobre a importância da prevenção do câncer. Além disso, o trabalho feito junto aos veículos de comunicação e aos canais próprios do Grupo Luta Pela Vida são mais uma oportunidade de prestação de contas sobre as ações realizadas com as doações arrecadadas da sociedade.

O Grupo Luta Pela Vida investe em canais de comunicação próprios, para que possa sempre estar próximo da sociedade nas mais diferentes formas. O Grupo é

responsável pelo site do Hospital do Câncer em Uberlândia, principal canal de comunicação da instituição de saúde. Em 2016, o site passou por uma reformulação total de conteúdo e layout, a fim de trazer uma linguagem mais rápida e atual para o público. Nele os internautas podem se informar sobre todas as notícias que acontecem na instituição de saúde, além de conhecer os conteúdos institucionais e a história do Grupo e do Hospital.

Outro canal que o Grupo vem cada vez mais aprofundando seu trabalho é com as mídias sociais, com o intuito de apresentar para um público ainda maior todas as ações realizadas em prol dos pacientes com câncer de forma mais rápida e com a linguagem própria desses meios.



MÍDIAS SOCIAIS



15.982 FÃS



104 INSCRITOS



4.986 SEGUIDORES



1915 SEGUIDORES



1.500 SEGUIDORES



88 SEGUIDORES



SUPERACÃO: INFORMAÇÃO E PRESTAÇÃO DE CONTAS

O Grupo Luta Pela Vida veicula, trimestralmente, o Jornal Superação. A publicação é distribuída para os doadores e também pode ser acessada pela plataforma online ISSUU. O jornal é uma forma de mostrar à população como é feito o direcionamento das doações no tratamento do câncer, além de trazer as principais notícias sobre a instituição, dicas de prevenção e histórias de superação da doença.

CONSTRUÇÃO UNIDADE 2

Para ajudar na arrecadação de recursos para a construção da 1ª etapa da Unidade 2, foi desenvolvida uma campanha especial, com propaganda, folders, outdoors e spots para rádio, para engajar o público a contribuir com a causa.

TIJOLO SOLIDÁRIO

A criação do chaveiro em forma de tijolo foi feita para o lançamento das obras da Unidade 2 do Hospital do Câncer. A ação é itinerante em empresas e eventos, em que o público doa R\$ 20,00 e leva o chaveiro como lembrança da doação.

REVITALIZAÇÃO SITE DO HOSPITAL

Em Julho de 2016 entrou no ar a versão atualizada do site do Hospital do Câncer. Com uma linguagem e visual mais atuais, a revitalização ainda trouxe a novidade da doação online para quem quer contribuir.

CAMPANHA DE AGRADECIMENTO

No final de 2016, o Grupo Luta Pela Vida lançou a campanha de agradecimento do ano aos seus doadores, com o intuito de reconhecer aqueles que colaboram com o Hospital do Câncer.

Rcaptação de RECURSOS



O Grupo Luta Pela Vida é a única ONG do Hospital do Câncer em Uberlândia, responsável por captar recursos para construção, manutenção (cobrindo déficit) e ampliação do Hospital.

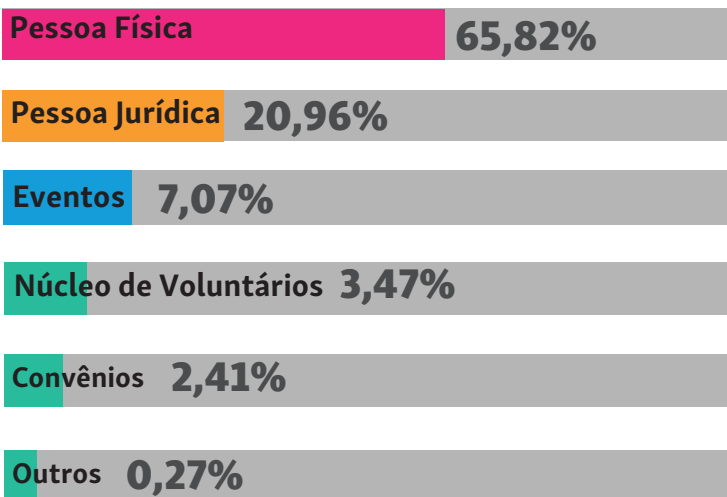

DESTAQUES



A empresa é Investidora Solidária do Hospital do Câncer, sendo responsável pela manutenção da Brinquedoteca Brincar é Viver.



Apoiadora na divulgação das notícias do Hospital e parceira na veiculação das campanhas do Hospital do Câncer em sua programação.



Empresa Investidora Solidária do Hospital do Câncer. Promove junto aos seus funcionários o projeto Salário Solidário, no qual os colaboradores doam um ou meio dia de trabalho para o Hospital.



Grupo de voluntárias que realiza mensalmente Bazares e Finos Brechós com renda totalmente revertida para ajudar o Hospital do Câncer em Uberlândia.



A APLUB Capitalização, responsável pelo produto Triângulo da Sorte, contribui semanalmente com doações para o Hospital.



O Grupo Sabin mostrou seu apoio à causa da luta contra o câncer adquirindo 380 tíquetes da campanha do McDia Feliz 2016.



A Agência colabora no desenvolvimento e criação de campanhas e materiais institucionais sobre o Hospital do Câncer.



A Agência colabora no desenvolvimento e criação de campanhas e materiais publicitários sobre o Hospital do Câncer.



A gráfica realizou a doação da impressão das quatro edições de 2016 do Jornal Superação, publicação do Grupo Luta Pela Vida.



A empresa participa voluntariamente da captação e edição das campanhas em vídeo do Grupo Luta Pela Vida.



Por meio do Instituto Hortense, o cantor Leo Chaves realizou a doação de metade da renda líquida de seu show de aniversário beneficente, "Amigos do Futuro".

Parcerias Parlamentares

Além das contribuições da sociedade, o Hospital do Câncer também conta com o apoio de parlamentares, que realizam direcionamentos de verbas para continuar ampliando o Hospital.

Parlamentar	Projeto	Valor
Felipe Attiê	Aquisição de sistema de gerenciamento de pacientes da radioterapia	R\$ 500.000,00
Arnaldo Silva	Aquisição de equipamento Nasofibrocópio para Setor de Oncologia	R\$ 300.000,00
Leonídio Bouças	Aquisição de estação de cálculo e atualizar sistema de planejamento tridimensional para radioterapia para o Setor de Oncologia	R\$ 340.000,00
Adriano Zago	Quimioterápicos e medicamentos para controle da dor	R\$ 20.000,00
Welinton Prado	Aquisição de um acelerador linear	R\$ 6.000.000,00
Welinton Prado	Centro Cirúrgico Oncológico, enfermarias e CTCTH	R\$ 5.955.503,00
Odelmo Leão	Colimador multilâminas (779mil) + Obra CCO (121mil)	R\$ 900.000,00

FORMAS DE CAPTAÇÃO



Telemarketing

A equipe de telemarketing é responsável por entrar em contato com a população a fim de convidá-la a se tornar doadora do Grupo Luta Pela Vida, ajudando o Hospital. As doações podem ser feitas pelo telefone 0800 34 2062 e incluem várias formas de efetuar a contribuição (débito em conta, boleto bancário, mensageiro, etc).



Doação Online

Por meio do site do Hospital (www.hospitaldocancer.org.br), o público que prefere fazer tudo pela internet também pode contribuir com o Hospital do Câncer e fazer a sua doação de forma rápida e segura.



Empresa Amiga da Cura

O Programa “Empresa Amiga da Cura” é uma iniciativa de responsabilidade social, que visa engajar as empresas para uma atuação solidária em prol do Hospital do Câncer em Uberlândia. O Programa possui cinco categorias (Investidor Solidário, Diamante, Ouro, Prata e Bronze) com valores de investimento e benefícios específicos.



Aniversário Solidário

Nessa modalidade, o aniversariante adere à campanha e transforma a festa de aniversário em solidariedade. A ideia é que o aniversariante sugira aos seus convidados a reverterem seu presente em doações para o Hospital do Câncer.



Ações e Eventos

Quem deseja ajudar o Hospital do Câncer em Uberlândia também pode realizar sua solidariedade por meio de eventos, como leilões e jantares. Muitas vezes essas atividades são promovidas com o objetivo de arrecadar recursos para ajudar o Hospital.



Troco Solidário

Agir socialmente em prol da luta contra o câncer pode surgir de uma maneira simples: por meio do troco. Os empresários podem realizar ações que visem reverter o troco das transações financeiras em doação para o Hospital.



Patrocínios

Os empresários podem ajudar o Hospital por meio de patrocínios nos eventos realizados e também nas ações de prevenção.



Débito em conta Algar Telecom

Em parceria com a Algar Telecom, os clientes podem debitar diretamente de suas contas da empresa de telefonia a doação para ajudar o Hospital do Câncer em Uberlândia.

EVENTOS

Por meio de iniciativas de entidades, da população e empresas, são promovidos eventos em prol de quem luta contra o câncer



BAZAR RAQUEL DE QUEIROZ

R\$ 15.000,00

A estilista uberlandense Raquel de Queiroz realizou em maio de 2016 a 1ª edição de seu Bazar Beneficente, com diversos vestidos de festas produzidos pela profissional. O valor arrecadado foi de R\$ 15.000,00.



ALMOÇO SOLIDÁRIO OUTBACK

R\$ 4.516,00

No mês de abril de 2016, o restaurante Outback de Uberlândia mostrou sua responsabilidade social com a realização do Almoço Solidário. O evento teve renda líquida revertida para o Hospital do Câncer, tendo arrecadado o valor de R\$ 4.516,00.



LEILÃO ROMARIA

R\$ 37.294,00

Os moradores da cidade de Romaria também encontraram na realização de um Leilão Beneficente a forma de ajudar o Hospital do Câncer. Toda a comunidade se empenhou com doações para o evento, além de participar da festa solidária, que arrecadou R\$ 37.294,00



LEILÃO ARAGUARI

R\$ 74.415,50

Araguari mostrou sua solidariedade nas duas edições de seus leilões em prol do Hospital do Câncer. O primeiro aconteceu no mês de abril, que arrecadou R\$ 19.600,00. Já em dezembro foi realizado o "Leilão Pela Vida", que alcançou o valor de R\$ 54.815,50.

JANTAR PELA VIDA

R\$ 2.925,00

Boa comida também combina com solidariedade, como pode ser visto no “Jantar Pela Vida”. O evento beneficente, que teve renda líquida para o Hospital do Câncer em Uberlândia, foi realizado pelo Grupo Luta Pela Vida em parceria com o Restaurante Terra Brasilis, que arrecadou R\$ 2.925,00.



SEMANA DA FAMÍLIA RURAL IFTM

O Hospital também marcou presença na 26ª edição da Semana da Família Rural, promovida pelo IFTM (Instituto Federal Triângulo Mineiro). Os voluntários do Grupo Luta Pela Vida levaram informações de prevenção do câncer para o público que participou do evento.

FESTA EM LOUVOR A SÃO CRISTÓVÃO

R\$ 4.100,00

A tradicional festa realizada em louvor a São Cristóvão também contribuiu com o Hospital do Câncer. A festa realizada no mês de julho, que conta com shows e barrquinhas para a comunidade, direcionou parte do valor alcançado para ajudar o Hospital do Câncer.





ANIVERSÁRIO LEO CHAVES - AMIGOS DO FUTURO

R\$ 377.387,65

O cantor Leo Chaves, da dupla Victor e Leo, encontrou uma forma marcante para celebrar seus 40 anos. O músico realizou uma comemoração solidária, no evento “Amigos do Futuro”, realizado em Uberlândia.

O aniversário beneficente reuniu amigos e familiares do cantor e grandes nomes da música, como Ivete Sangalo, Carlinhos Brown, Zezé di Camargo e Luciano, Alexandre Pires, Bruno e Marrone, Jads e Jadson, além dos atores Juliana Paes e Murilo Rosa e do Dr. Augusto Cury. A renda líquida do aniversário foi dividida entre o Hospital do Câncer e o Instituto Hortense, projeto social do músico, que visa desenvolver a inteligência emocional no ambiente escolar.

Para o Hospital do Câncer foram direcionados R\$ 377.387,64, valor aplicado na construção do Centro de Cuidados Paliativos Oncológicos, 1ª etapa da Unidade 2, espaço dedicado para pacientes que já não tem chances de cura clínica da doença, mas que precisam de cuidados especiais.

Os membros do Instituto Hortense e o cantor foram ao canteiro de obras da Unidade 2 para entregar a doação. Leo espera que sua atitude inspire mais pessoas a colaborar. “A maior contribuição é o exemplo, convidar os outros a agir dessa forma. Os grandes responsáveis por essa obra são o Grupo Luta Pela Vida e os profissionais da saúde, a gente só contribui com o que pode”, conclui o músico.



MCDIA FELIZ 2016

R\$ 212.619,08

Na sua 21ª participação como instituição beneficiada pelo McDia Feliz, o Grupo Luta Pela Vida contou mais uma vez com a solidariedade da população na compra dos tíquetes para ajudar o Hospital do Câncer e os pacientes infantojuvenis. Nos restaurantes do McDonald's de Uberlândia e Patos de Minas os voluntários fizeram uma festa para marcar a data. Com as vendas do Big Mac, os recursos foram utilizados para a compra de estações de anestesia e sistemas de planejamento 3D para a radioterapia.



TIJOLO SOLIDÁRIO

A ação promocional do Tijolo Solidário surgiu junto com a campanha de arrecadação para a construção da Unidade 2 do Hospital do Câncer. Na ação itinerante, os doadores que contribuísem com R\$ 20,00 levavam um chaveiro em forma de tijolinho, como lembrança pela doação. O estande já visitou empresas, shoppings e eventos.



PARTICIPAÇÃO CAMARU 2016

O público que passou pela festa do CAMARU 2016 pode visitar o estande do Hospital do Câncer. No espaço os visitantes puderam saber mais como se prevenir sobre os tipos de tumores que mais atingem a população. Além disso, o público conferiu os Bazares e a ação do "Tijolinho Solidário".



DOAÇÃO DE SANGUE

O Grupo Luta Pela Vida realizou a campanha de incentivo de doação de sangue junto aos seus funcionários, a fim de mostrar a importância de ajudar a salvar vidas e também como forma de engajar a população sobre a causa. A campanha contou com a participação de mais de 50 colaboradores do Grupo.



MOVA-SE CONTRA O CÂNCER 2016

Além de visar um tratamento do câncer de qualidade, o Grupo Luta Pela Vida busca também fazer ações de prevenção da doença junto a população. Uma dessas ações é a realização do “Mova-se Contra o Câncer”, que incentiva a população a experimentar várias modalidades de exercícios e encontrar aquela preferida para manter o corpo em movimento e a saúde em dia. O evento é uma ampliação da tradicional Caminhada Contra o Câncer, já realizada há seis anos.

No “Mova-se” de 2016, cerca de 800 pessoas compareceram ao Parque do Sabiá para experimentar a prática de esportes como pilates, caiaque, zumba e yoga, além da já tradicional caminhada. Os participantes do evento também puderam saber mais dicas de prevenção contra os principais tipos de tumores que atingem a população, com as orientações dos pesquisadores do Núcleo de Prevenção e Pesquisa de Câncer (NUPPEC) do Hospital.

DIA DE DOAR 2016

Em 2016, o Grupo Luta Pela Vida participou pela primeira vez da campanha internacional Dia de Doar, movimento que busca fomentar a cultura da doação para mobilizar pessoas e empresas a construir uma sociedade mais generosa e solidária. No dia da campanha, funcionários e voluntários do Grupo se dividiram em equipes para fazer arrecadações de produtos (água de coco, achocolatado, leite, roupas, fraldas, Nutren e materiais de construção) e também financeiras (Pedágio, Cofrinho Solidário, Tijolinho Solidário e doações online) em prol do Hospital do Câncer.



demonstrações FINANCEIRAS

ASSOCIAÇÃO DOS MEMBROS DO GRUPO LUTA PELA VIDA

CNPJ 01.316.056/0001-12

Balço Patrimonial em 31 de Dezembro de 2016 e 2015 (em reais)

ATIVO	31/12/2016	31/12/2015		31/12/2016	31/12/2015
CIRCULANTE	13.334.565,02	12.628.673,50			
Disponível	12.951.383,46	10.050.991,40			
Caixa	9.600,00	7.600,00			
Bancos	345.647,75	641.503,86			
Aplicações Financeiras	12.596.135,71	9.401.887,54			
Direitos Realizáveis a Curto Prazo	383.181,56	2.577.682,10			
Documentos em Cobrança	82.388,01	172.441,63			
Adiantamentos	285.122,91	2.389.744,67			
Despesas do Exercício Seguinte	15.670,64	15.495,80			
NÃO CIRCULANTE	18.504.706,47	14.716.560,46			
Direitos realizáveis a longo prazo	417.784,58	501.341,50			
Valores a Receber	417.784,58	501.341,50			
			Imobilizado	18.086.921,89	14.215.218,96
			Benfeitorias em Imóveis de Terceiros	7.885.879,53	7.386.298,77
			Edificações - Unidade II	2.337.279,26	147.614,02
			Terrenos	1.933.198,55	2.328.316,76
			Veículos Utilitários	245.300,00	245.300,00
			Veículos - Caminhões	75.300,01	75.300,01
			Motocicletas	12.891,00	8.593,00
			Equipamentos de Informática	702.518,48	517.971,94
			Máquinas e Equipamentos	6.505.853,67	3.608.214,75
			Móveis e Utensílios	597.926,38	679.871,88
			Marcas e Patentes	10.869,78	9.429,78
			Direito de Uso de Softwares	555.240,82	510.775,61
			(-)Depreciações	(2.775.335,59)	(1.302.467,56)
			TOTAL DO ATIVO	31.839.271,49	27.345.233,96

Passivo	31/12/2016	31/12/2015
Circulante	2.746.254,37	2.040.480,10
Fornecedores	373.013,57	275.358,24
Obrigações Trabalhistas e Previdenciárias	1.130.569,01	597.062,89
Obrigações Fiscais e Tributárias	37.847,89	32.362,99
Outras Obrigações	1.204.823,90	1.135.695,98
PATRIMÔNIO LÍQUIDO	29.093.017,12	25.304.753,86

	31/12/2016	31/12/2015
Patrimônio Social	29.093.017,12	25.304.753,86
Patrimônio Social	24.993.853,39	20.360.379,31
Ajustes de Exercícios Anteriores	(646.458,04)	-
Recursos de Convênio para Investimento	310.900,47	310.900,47
Superávit do Exercício	4.434.721,30	4.633.474,08
TOTAL DO PASSIVO	31.839.271,49	27.345.233,96

Demonstração do Superávit dos exercícios findos em 31 de dezembro (em reais)

	01/01 a 31/12/16	01/01 a 31/12/15
(+)RECEITAS	16.518.025,20	14.245.734,72
Sem Restrição	15.784.009,08	12.859.866,30
Com Restrição	3.012,30	3.161,00
Receitas Financeiras Líquidas	731.003,82	1.382.707,42
(-)CUSTOS	28.240,10	-
CPV / CMV	28.240,10	-
(-)DESPESAS	11.292.536,06	9.053.539,49
Operacionais	4.532.384,23	2.803.779,84
Pessoal	6.746.256,28	9.088,42
Despesas Tributárias	13.895,55	6.240.671,23
(-)RESULT. NÃO OPERACIONAL	762.527,74	558.721,15
SUPERÁVIT DO EXERCÍCIO	4.434.721,30	4.633.474,08

Demonstração das mutações do patrimônio social

	Patrimônio Social	Superávit Acumulado	Recursos de Convênio para Investimento	Total
Saldo em 31 de dezembro de 2014	14.204.108,77	6.156.270,54	195.689,67	20.556.068,98
Incorporação ao Patrimônio Social	6.156.270,54	(6.156.270,54)	-	-
Ajustes de Exercícios Anteriores	-	-	-	-
Recursos de Convênio para Investimento	-	-	115.210,80	115.210,80
Superávit do Exercício	-	4.633.474,08	-	4.633.474,08
Saldo em 31 de dezembro de 2015	20.360.379,31	4.633.474,08	310.900,47	25.304.753,86
Incorporação ao Patrimônio Social	4.633.474,08	(4.633.474,08)	-	-
Ajustes de Exercícios Anteriores	-	(646.458,04)	-	(646.458,04)
Recursos de Convênio para Investimento	-	-	-	-
Superávit do Exercício	-	4.434.721,30	-	4.434.721,30
Saldo em 31 de dezembro de 2016	24.993.853,39	3.788.263,26	310.900,47	29.093.017,12

Demonstração das origens e aplicações de recursos

ORIGENS DOS RECURSOS	31/12/2016	31/12/2015
Superávit do Exercício	4.434.721,30	4.633.474,08
Depreciações	1.472.868,03	447.392,72
Ajuste de Exercícios Anteriores	(646.458,04)	-
Reavaliação de Bens	-	-
Aumento/Redução do Exigível a Longo Prazo	-	-
Doações Recebidas Levadas para o Patrimônio Líquido	-	115.210,80
Total das origens	5.261.131,29	5.196.077,60

APLICAÇÕES DOS RECURSOS		
Aumento/Redução do Realizável a Longo Prazo	(83.556,92)	501.341,50
Aumento do Ativo Permanente	5.344.570,96	1.914.130,80
Total das aplicações	5.261.014,04	2.415.472,30
VARIAÇÃO DO CAPITAL CIRCULANTE LÍQUIDO	117,25	2.780.605,30

DEMONSTRAÇÃO DAS VARIAÇÕES DO CAPITAL CIRCULANTE LÍQUIDO		
	31/12/2016	31/12/2015
Ativo Circulante		
No início do exercício	12.628.673,50	9.058.543,68
No final do exercício		12.628.673,50
(1)	705.891,52	3.570.129,82
Passivo Circulante		
No início do exercício		1.250.955,58
No final do exercício	2.746.254,37	2.040.480,10
(2)	705.774,27	789.524,52
Variação do Capital Circulante Líquido (1 - 2)	117,25	2.780.605,30

Demonstração dos Fluxos de Caixa para os Exercícios

FLUXO DE CAIXA DAS ATIVIDADES OPERACIONAIS		
	2016	2015
Sobras líquidas do exercício	4.434.721,30	4.633.474,08
AJUSTES PARA RECONCILIAR AS SOBRES LÍQUIDAS AO CAIXA:		
Juros provisionados, líquido dos pagos		
Depreciação, amortização e exaustão	1.472.868,03	447.392,72
Resultado na venda ou baixa do imobilizado	-	-
	5.907.589,33	5.080.866,80
Aumento (redução) de ativos circulantes:		
Direitos realizáveis	(90.053,62)	69.330,43
Despesas do Exercício Seguinte	174,84	7.501,77
Adiantamentos à fornecedores e funcionários	(2.104.621,76)	2.148.362,89
	(2.194.500,54)	2.225.195,09
Aumento (redução) de ativos não circulantes:		
Direitos realizáveis	83.556,92	501.341,50
Aumento (redução) de passivos circulantes:		
Fornecedores	97.655,33	119.752,62
Obrigações Trabalhistas e Previdenciárias	533.506,12	131.808,19
Obrigações Fiscais e Tributárias	5.484,90	12.104,29
Outras Obrigações	69.127,92	525.859,42
	705.774,27	789.524,52
Caixa líquido gerado nas atividades operacionais	8.891.421,06	3.143.854,73
FLUXO DE CAIXA DAS ATIVIDADES DE INVESTIMENTO		
	2016	2015
Aquisição de imobilizado	5.344.570,96	1.914.130,80
Caixa líquido gerado nas atividades de investimentos	5.344.570,96	1.914.130,80
FLUXO DE CAIXA DAS ATIVIDADES DE FINANCIAMENTO		
Ajuste do Patrimônio Social	(646.458,04)	115.210,80
Caixa líquido gerado nas atividades de financiamento	(646.458,04)	115.210,80
AUMENTO (REDUÇÃO) NAS DISPONIBILIDADES	2.900.392,06	1.344.934,73
Saldo inicial das disponibilidades	10.050.991,40	8.706.056,67
Saldo final das disponibilidades	12.951.383,46	10.050.991,40
AUMENTO (REDUÇÃO) NAS DISPONIBILIDADES	2.900.392,06	1.344.934,73

Demonstração das origens e aplicações de recursos

	2016	2015
FONTES DE RECURSOS DO ANO-BASE	16.518.025,20	14.245.724,72
De Origem Governamental (convênios, subvenções, auxílios)		
Valores recebidos de origem Federal		
Valores recebidos de origem Municipal		
Valores recebidos de Entidades e Órgãos		
Doações e Patrocínios Privados - Bens ou Financeiros	15.720.936,02	12.818.785,16
Boletos	1.946.643,64	1.602.237,32
Cartão de Credito	366.793,86	301.889,53
Cheques a Receber	389.204,19	320.344,96
Projetos e Convênios	380.971,83	192.825,73
Conta Telefone - Algar Telecom	3.892,00	3.203,42
Debito em Conta	495.832,00	408.107,84
Numerário	12.117.365,33	9.973.522,91
Pagseguro / Paypal / Internet	20.233,17	16.653,45
Geração Própria de Recursos	731.003,82	1.382.707,42
Receitas financeiras	731.003,82	1.382.707,42
Outras Fontes de Recursos	66.085,36	44.232,14
Doações de Mercadorias	66.085,36	44.232,14
Outras Receitas	-	-

Demonstração do valor adicionado

GERAÇÃO DO VALOR ADICIONADO	2016	2015
1 - RECEITAS	15.720.936,02	12.818.785,16
1.1 - Doações e Patrocínios Privados	15.720.936,02	12.818.785,16
1.2 - Instituidores ou Mantenedores da Instituição	0,00	0,00
2 - CUSTO DOS MATERIAIS/SERVIÇOS ADQUIRIDOS DE TERCEIROS	2.941.825,79	1.928.400,00
2.1 - Materiais	2.744.275,29	1.763.395,27
2.2 - Energia Elétrica, Água, Luz e Telefone	137.748,50	116.161,38
2.3 - Aluguel	59.802,00	48.843,35

3 - VALOR ADICIONADO BRUTO (1 - 2)	12.779.110,23	10.890.385,16
4 - RETENÇÕES		
4.1 - Depreciações e Amortizações	1.472.868,03	447.392,72
5 - VALOR ADICIONADO LÍQUIDO	11.306.242,20	10.442.992,44
6 - OUTRAS RECEITAS	797.089,18	1.426.939,56
6.1 - Geração Própria de Recursos	0,00	0,00
6.2 - Outras Doações e Receitas	66.085,36	44.232,14
6.3 - Receita Financeira	731.003,82	1.382.707,42
7 - VALOR ADICIONADO TOTAL DAS ATIVIDADES	12.103.331,38	11.869.932,00
8 - DISTRIBUIÇÃO DO VALOR ADICIONADO		
8.1 - Remuneração do Trabalho	6.746.256,28	5.028.592,11
8.2 - Despesas das Atividades	908.458,25	2.198.777,39
8.3 - Governo - Tributos	13.895,55	9.088,42
8.4 - Superávit das Atividades	4.434.721,30	4.633.474,08
9 - TOTAL DO VALOR ADICIONADO DISTRIBUÍDO	12.103.331,38	11.869.932,00

NOTAS EXPLICATIVAS

Nota 1 - CONTEXTO OPERACIONAL

A Associação dos Membros do Grupo Luta Pela Vida é uma instituição de atendimento a saúde humana constituída desde 1.996 e estabelecida na cidade de Uberlândia, estado de Minas Gerais.

Tem como objetivo arrecadar fundos para realização de atividades totalmente gratuitas de promoção da saúde em relação ao paciente com câncer, bem como para a construção, ampliação, manutenção e conservação do Hospital do Câncer em Uberlândia.

Nota 2 - NORMAS CONTÁBEIS

As presentes demonstrações financeiras são de responsabilidade da administração e estão apresentadas em conformidade com as práticas contábeis adotados no Brasil, que compreendem as disposições da Lei das Sociedades por Ações e pronunciamentos emitidos pelo Comitê de Pronunciamentos Contábeis, aprovados pelo Conselho Federal de Contabilidade.

Nota 3 - PRINCIPAIS PRÁTICAS E ESTIMATIVA

1. APLICAÇÕES FINANCEIRAS

São registradas pelo custo, acrescido dos rendimentos incorridos até a data do balanço, que não superam o valor de mercado.

2. IMOBILIZADO

Os bens da Entidade são demonstrados pelo custo de aquisição ou de construção.

Iniciou-se em 2013 a apropriação dos encargos de depreciação dos bens, conforme preconiza a boa prática contábil e exige as normas contábeis existentes. Nos anos anteriores não foram realizadas as depreciações dos bens do ativo imobilizado.

A depreciação é calculada pelo método linear com base nas taxas definidas pela Receita Federal e os bens imóveis não estão sendo depreciados, em virtude de estar no nome da Universidade Federal de Uberlândia.

Boa parte dos bens administrados pela Associação é de propriedade da Universidade Federal de Uberlândia - UFU e da Fundação de Assistência, Estudo e Pesquisa de Uberlândia – FAEPU.

3. PASSIVOS

Os passivos da Entidade são demonstrados pelos valores efetivamente devidos e, quando aplicáveis, dos correspondentes encargos e variações monetárias.

As provisões para férias e encargos foram calculadas e contabilizadas com base nos direitos adquiridos pelos empregados até a data do balanço.

4. ISENÇÕES USUFRUÍDAS

A Entidade goza de isenção da contribuição previdenciária, tendo esse benefício totalizado no ano de 2016 a quantia de 1.588.665,84.

5. RECONHECIMENTO DE RECEITAS

As receitas são reconhecidas no

momento do efetivo recebimento, pois são oriundas de doações.

6. RECONHECIMENTO DE DESPESAS

As despesas são apropriadas obedecendo ao princípio da competência.

7. RECEITAS E DESPESAS FINANCEIRAS

As receitas financeiras abrangem basicamente os juros sobre aplicações financeiras e as despesas financeiras englobam tarifas bancárias e encargos de mora.

Nota 4 - DETALHAMENTO DE CONTAS

1. APLICAÇÕES FINANCEIRAS

Os saldos das Aplicações financeiras têm a seguinte composição:

Banco do Brasil – CDB	3.973.694,42
Banco Santander – CDB	651.630,28
Banco Bradesco– CDB	3.264.635,37
Caixa Econômica Federal - Fic Executivo	3.479.395,30
Banco Itaú– CDB	1.226.780,34
Total	12.596.135,71

2. IMOBILIZADO

O imobilizado apresentava a seguinte composição no encerramento do ano 2016:

IMOBILIZADO	SEM RESTRIÇÃO	COM RESTRIÇÃO
Edificações	7.885.879,53	0,00
Terrenos	1.933.198,55	0,00
Veículos Utilitários	245.300,00	0,00
Veículos Pesados - Caminhões	75.300,01	0,00
Motocicletas	12.891,00	0,00
Equipamentos de Informática	694.364,17	8.154,31
Máquinas e Equipamentos	6.352.722,92	153.130,75
Móveis e Utensílios	543.492,08	52.735,00
Marcas e Patentes	10.869,78	0,00
Direito de Uso de Software	555.240,82	0,00
Imobilizado em Andamento	1.699,30	0,00
Obras em Andamento - Unidade II	2.337.279,26	0,00
(-) Depreciações	(2.726.015,56)	(49.320,03)
TOTAL	17.822.221,86	164.700,03
TOTAL GERAL	18.086.921,89	

Nota 5 – RECURSOS VINCULADOS A PROJETOS

	2015	2016
BANCOS	5.699,91	130.552,32
APLICAÇÕES	758.759,61	1.073.770,41
TOTAL	764.459,52	1.204.322,73

Recursos vinculados a projetos que representam os saldos de bancos e aplicações financeiras que possuem utilização restrita e somente poderão ser utilizados em projetos aprovados pelo doador e após a celebração de convênio entre as partes.

Nota 6 – COBERTURA DE SEGUROS

As coberturas foram contratadas por montantes considerados suficientes pela Administração para cobrir eventuais sinistros, considerando os riscos envolvidos em suas operações e a orientação de seus consultores de seguros. A cobertura das instalações onde funciona a administração da associação tem como beneficiário o proprietário do prédio.

A Entidade possui as seguintes apólices de seguros contratadas com terceiros:

RAMOS	IMPORTÂNCIAS SEGURAS
INSTALAÇÕES ADMINISTRATIVAS	700.000,00
HOSPITAL	10.000.000,00

Possui ainda cobertura de seguros para todos os veículos, com exceção de uma moto CG Honda, por ser muito antiga. Esta cobertura abrange colisão, incêndio e roubo: danos materiais, corporais, morais e APP's (morte e invalidez).

Nota 7 – PLANO DE CONTAS

No ano de 2016 a Associação atualizou o plano de contas de sua Demonstração de Resultado. Foram implantados centros de custos vinculados ao plano de contas com foco na atividade de assistência à saúde. Tais mudanças tem objetivo de atender exigências do ministério da saúde. Foram exigidas algumas adequações nos demonstrativos que envolvem contas de resultado, visando não comprometer a análise comparativa entre os dois últimos exercícios.

Nota 8 – GRATUIDADES

As receitas obtidas foram utilizadas totalmente em gratuidades, para custeios com assistência e ações de promoção da saúde do paciente oncológico e da população da região no entorno de Uberlândia. Nossa oferta é 100% da capacidade voltada para o atendimento gratuito.

Nota 9 – PASSIVOS CONTINGENCIAIS

As provisões para passivos contingenciais não são reconhecidas na contabilidade da entidade. Na área fiscal a Receita Federal do Brasil questiona a imunidade tributária e cobra valores devidos a título de INSS PATRONAL, o processo encontra-senoCARF (conselho administrativo de recursos fiscais), aguardando julgamento. Nas áreas trabalhista e cível são pleiteados

ÁREA	TOTAL PLEITEADO
CÍVEL	120.264,15
HOSPITAL	982.045,68
TOTAL	1.102.309,83

Renato Alves Pereira
(Presidente do Grupo Luta Pela Vida)
Donizete Vieira de Paula
TC CRCMG 38.591 S/GO

PARECER

Aos Diretores, Administradores e Membros do Conselho da Associação dos Membros do Grupo Luta Pela Vida

OPINIÃO

Examinamos as demonstrações contábeis da Associação dos Membros do Grupo Luta Pela Vida, CNPJ 01.316.056/0001-12, que compreendem o balanço patrimonial de 2016, a respectiva demonstração do resultado, a demonstração do fluxo de caixa, a demonstração das mutações do patrimônio líquido, a demonstração do valor agregado e as notas explicativas, assim como o resumo das principais práticas contábeis.

Em nossa opinião, as demonstrações contábeis acima referidas apresentam adequadamente, em todos os aspectos relevantes, a posição patrimonial e financeira da Associação em 31 de dezembro de 2016, o desempenho de suas operações e os seus fluxos de caixa para o exercício findo nessa data, de acordo com as práticas contábeis adotadas no Brasil.

Uberlândia, 08 de maio de 2017.

Este Relatório foi produzido com ajuda da empresa:



FORMAS DE AJUDAR O HOSPITAL DO CÂNCER

0800 34 2062

ligue e doe

www.hospitaldocancer.org.br
doações online

Empresa Amiga da Cura
Faça a adesão de sua empresa:
(34) 2101-1926

MEIOS DE DOAÇÃO

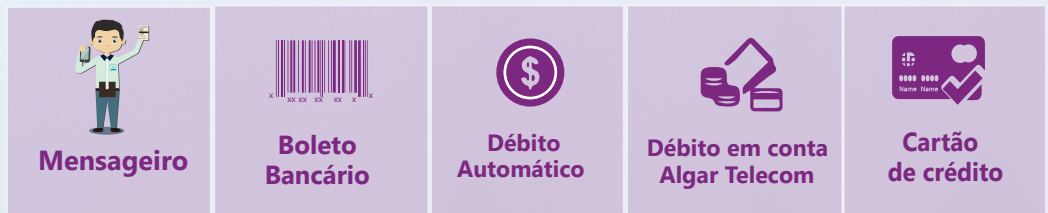

Messageiro

Boleto Bancário

Débito Automático

Débito em conta Algar Telecom

Cartão de crédito

DEPÓSITOS OU TRANSFERÊNCIAS

Santander
Agência: 3521
Conta: 13001085-9

Itaú
Agência: 3166
Conta: 16180-6

Bradesco
Agência: 0265
Conta: 103530-4

Caixa Econômica Federal
Agência: 0161
Conta: 506037-1 - Op. 003

Banco do Brasil
Agência: 2591-7
Conta: 9809-4

