

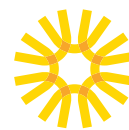

Miriam, Anne Emanuely, Flávia, Bia e Sidilene, pacientes assistidas e voluntárias do GLPV

# Relatório de Impacto

20  
25



GRUPO  
LUTA PELA  
VIDA

# EXPEDIENTE

## Diretoria Institucional do Grupo Luta Pela Vida

Diretor Presidente: Agnaldo Fernandes Cunha  
Diretora Vice-Presidente: Sandra Gabellini de Moraes  
Diretora Secretária: Lucélia Pereira de Sousa  
Diretor Tesoureiro: Eduardo Edson de Araújo  
Diretor Jurídico: Donizete Vieira de Paula

## Diretoria Administrativa

Diretor Administrativo: Renato Alves Pereira

## Conselho Deliberativo

Presidente: Fernando Antônio Ferreira  
Vice-Presidente: Rogério Agenor de Araújo

Membros associados: Agnaldo Fernandes Cunha | Antônio Carlos Carneiro de Miranda | Clóvis de Albuquerque Rosa | Eduardo Edson de Araújo | Fernando Antônio Ferreira | Gabriela Alves Silva | Rogério Agenor de Araújo | Zaida Afonso Guinato

## Conselho Fiscal

Presidente: Sérgio Luiz Mendes Torga  
Efetivos: Ademar Pereira da Silva | Maria Cecília Elias Nunes | Sérgio Luiz Mendes Torga  
Suplentes: Clóvis de Albuquerque Rosa | Flávio Esteves de Paula | Zaida Afonso Guinato

## Chefe do Setor de Cuidados Especializados – Hospital de Clínicas da Universidade Federal de Uberlândia (HC-UFU/Ebserh)

Thais Rezende Mendes

## Núcleo de Voluntários do Grupo Luta Pela Vida

Coordenador geral: Flávio Esteves de Paula

## Relatório de Impacto de 2025

Projeto Gráfico: Maria Clara Medeiros  
Jornalista Responsável: Isabella Reis  
Redação: Isabella Reis  
Edição: Alexandre Oliveira  
Revisão: Grupo Luta Pela Vida  
Diagramação: Maria Clara Medeiros  
Fotos: Grupo Luta Pela Vida

## Grupo Luta Pela Vida

Rua Francisco Cândido Xavier, 240 – Alto Umarama, 38405-280 | Uberlândia-MG  
Telefone: 0800 340 2062  
E-mail: contato@grupolutapelavida.org.br

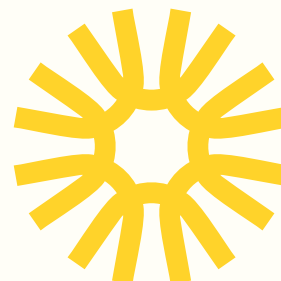
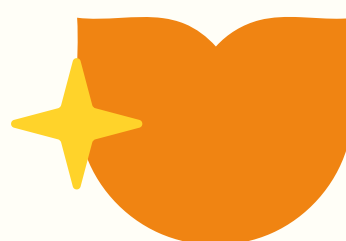
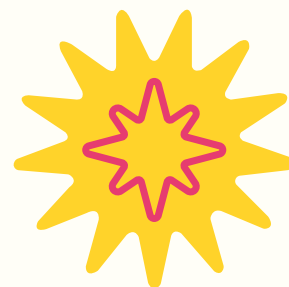

# SUMÁRIO

* <b>Mensagem do Presidente</b>	<b>4</b>
* <b>Mensagem do Reitor e do HC-UFU/Ebserh</b>	<b>5</b>
* <b>O Grupo Luta Pela Vida</b>	<b>6</b>
Nossa história	7
Declarações institucionais	8
Objetivos de Desenvolvimento Sustentável	9
Apoio integral aos pacientes com câncer	10
Contribuições da sociedade	11
Reconhecimentos	13
* <b>Frentes de Trabalho</b>	<b>14</b>
Hospital do Câncer em Uberlândia (HC-UFU/Ebserh)	15
Voluntariado	21
Apoio Social	25
Prevenção	26
Cuidados Paliativos	31
* <b>Como tudo isso é possível?</b>	<b>33</b>
* <b>Campanhas e ações do GLPV</b>	<b>35</b>
* <b>A sociedade se mobiliza</b>	<b>46</b>
* <b>Multiplicando a solidariedade</b>	<b>66</b>
* <b>Empresas que apoiam a luta contra o câncer</b>	<b>67</b>
* <b>Troco Solidário</b>	<b>82</b>
* <b>Parcerias parlamentares</b>	<b>83</b>
* <b>Incentivos Fiscais</b>	<b>84</b>
Conselho Municipal do Idoso	84
Lei do Incentivo Fiscal nº 9.249/95	84
Pronon	85
* <b>Próximos desafios</b>	<b>87</b>
* <b>Demonstrações financeiras</b>	<b>88</b>
* <b>Transformando a vida dos pacientes com câncer</b>	<b>106</b>

# MENSAGEM DO PRESIDENTE

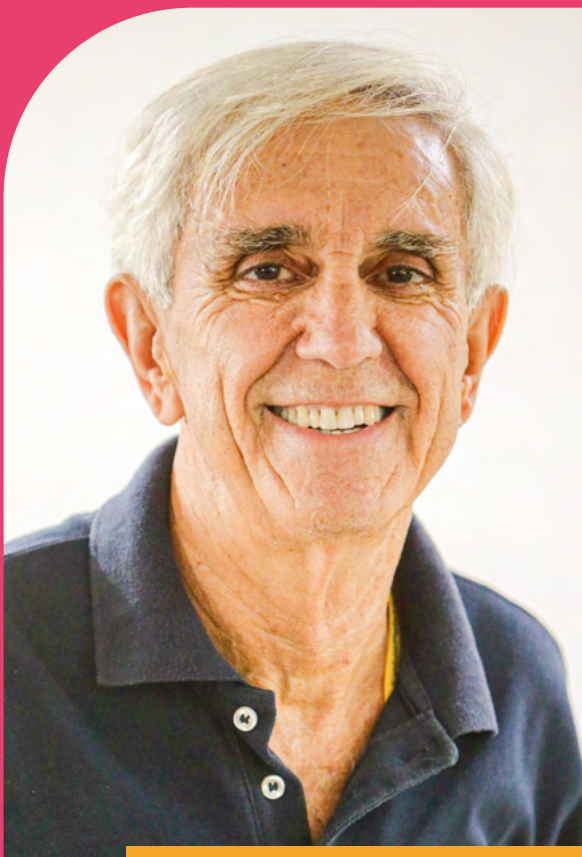

**Agnaldo Fernandes Cunha**

Presidente do Grupo Luta Pela Vida

O sentimento de gratidão foi a emoção mais poderosa que floresceu em nossos corações em 2025, refletindo o trabalho dedicado ao tratamento humanizado de mais de 10.000 pacientes oncológicos.

A superação dos desafios diários tornou-se possível graças ao trabalho vocacionado de nossos 500 voluntários, em conjunto com nossos colaboradores e prestadores de serviço — e sempre amparados por parceiros e apoiadores —, que zelaram incansavelmente pelo cuidado e acolhimento daqueles que mais precisam.

Novos desafios nos aguardam. Nossa missão incluirá a viabilização de novos consultórios médicos e a adequação da infraestrutura hospitalar no Hospital do Câncer em Uberlândia, setor de Cuidados Especializados do HC-UFU/Ebserh, além da modernização tecnológica de equipamentos essenciais. Também intensificaremos nossos projetos de prevenção, como a continuidade do atendimento dermatológico no Ônibus da Prevenção e a oferta de exames gratuitos, fundamentais para o rastreamento e diagnóstico precoce do câncer.

Agradecemos o inestimável apoio de toda a sociedade e, de forma especial, à gestão da Rede Ebserh, à Reitoria da Universidade Federal de Uberlândia, à Secretaria Municipal de Saúde e aos Poderes Públicos (Executivo, Legislativo e Judiciário). Convoco a todos para que, de mãos dadas, continuemos servindo nesta nobre missão de combate ao câncer e valorização da vida.



# MENSAGEM DA UFU E HC-UFU/Ebserh



**Carlos Henrique de Carvalho**

Reitor da Universidade  
Federal de Uberlândia

Há três décadas, o Grupo Luta Pela Vida tem sido um verdadeiro sinal de esperança para pacientes que buscam tratamento oncológico no Hospital de Clínicas da Universidade Federal de Uberlândia (HC-UFU/Ebserh). Com o apoio da comunidade, a instituição que nasceu do sonho de oferecer acolhimento e dignidade aos pacientes e às suas famílias, ampliou significativamente sua atuação ao longo dos anos, desenvolvendo diversas frentes de trabalho. Desde a aquisição de equipamentos de alta tecnologia para o Setor de Cuidados Especializados do HC-UFU até a realização de campanhas de prevenção e conscientização que contribuem para salvar vidas, cada iniciativa expressa o compromisso da instituição com a saúde e o bem-estar da população. Olhando para o futuro, o GLPV reafirma seu compromisso de continuar ampliando seu impacto social, fortalecendo o cuidado humanizado e contribuindo para o avanço da oncologia no Hospital de Clínicas da Universidade Federal de Uberlândia. Com o apoio da comunidade, parceiros e do trabalho incansável de voluntários e profissionais, a instituição seguirá investindo para manter viva a esperança de milhares de pacientes e suas famílias.

Celebrar os 30 anos de parceria entre o Hospital de Clínicas da UFU e o Grupo Luta Pela Vida, na Unidade de Oncologia, é reconhecer uma trajetória marcada por compromisso, solidariedade e transformação. Ao longo dessas três décadas, essa união tem sido primordial para fortalecer o cuidado oncológico, promovendo não apenas tratamento de excelência, mas também acolhimento, dignidade e esperança aos pacientes e seus familiares. O Grupo Luta Pela Vida, com sua atuação incansável e juntamente com os mais de 500 voluntários, soma forças ao hospital, ampliando possibilidades, humanizando práticas e impactando vidas de forma profunda. Mais do que uma parceria institucional, trata-se de uma aliança construída sobre valores, propósito e amor ao próximo. Que essa história continue inspirando e gerando frutos, reafirmando o poder da união em prol da vida e da dignidade.



**André Luiz de Oliveira**

Superintendente do  
HC-UFU/Ebserh



**Thais Rezende Mendes**

Chefe do Setor de Cuidados  
Especializados do HC-UFU/Ebserh

A chefia do Setor de Cuidados Especializados, em nome das Unidades de Oncologia e Hematologia do Hospital de Clínicas da Universidade Federal de Uberlândia (HC-UFU/Ebserh), manifesta sincero reconhecimento ao Grupo Luta Pela Vida pela parceria constante voltada ao aprimoramento da assistência oferecida aos pacientes oncológicos. Por meio de investimentos em infraestrutura, aquisição de equipamentos, apoio na composição de equipes profissionais, promoção de acolhimento humanizado e implementação de diversas ações voltadas ao bem-estar dos pacientes, o Grupo Luta Pela Vida tem exercido papel relevante na elevação da qualidade dos serviços prestados em nossa instituição. Reafirmamos nossa admiração e gratidão por essa colaboração tão significativa, que vem impactando inúmeras vidas, ampliando perspectivas e proporcionando esperança às pessoas que enfrentam o câncer com coragem. Que essa parceria continue a se consolidar, guiada pelo compromisso compartilhado com a vida, a saúde e a humanização do cuidado.



**Maria da Guia, Sebastião, Cecília, Susana e Maria do Carmo**, pacientes assistidos e voluntários do GLPV

## O Grupo Luta Pela Vida

Desde sua fundação em 1996, o **Grupo Luta Pela Vida (GLPV)** consolida-se como uma instituição filantrópica de referência em Uberlândia (MG). Nosso propósito central é engajar a sociedade para que as demandas do tratamento oncológico sejam supridas com qualidade e humanização, aliando a assistência direta ao fomento contínuo da cultura de prevenção.

Nossa atuação é multissetorial, visando transformar a realidade de pacientes e suas famílias. Acreditamos que a jornada contra o câncer exige um olhar que ultrapassa o tratamento clínico: oferecemos apoio social e suporte emocional, garantindo que cada pessoa assistida receba cuidado integral em todas as fases de sua recuperação.

O GLPV existe para ser um elo entre a solidariedade da população e o acesso a um tratamento oncológico digno em todo

Triângulo Norte mineiro. Com campanhas estratégicas de captação, mobilizamos a sociedade para contribuir com um tratamento oncológico gratuito de excelência em Uberlândia, acolhendo pacientes de toda a região.

Nesse sentido, atendemos às necessidades do Hospital do Câncer em Uberlândia, desde o aporte em tecnologia e medicamentos até a modernização da infraestrutura e fortalecimento da humanização hospitalar.

Também garantimos assistência aos pacientes e familiares por meio da frente de apoio Social, desenvolvemos ações que proporcionam o bem-estar e acolhimento por meio do nosso voluntariado e investimos cada vez mais em ações de prevenção contra o câncer com oferta de exames, educação em saúde e atendimentos ambulatoriais que visam o diagnóstico precoce.

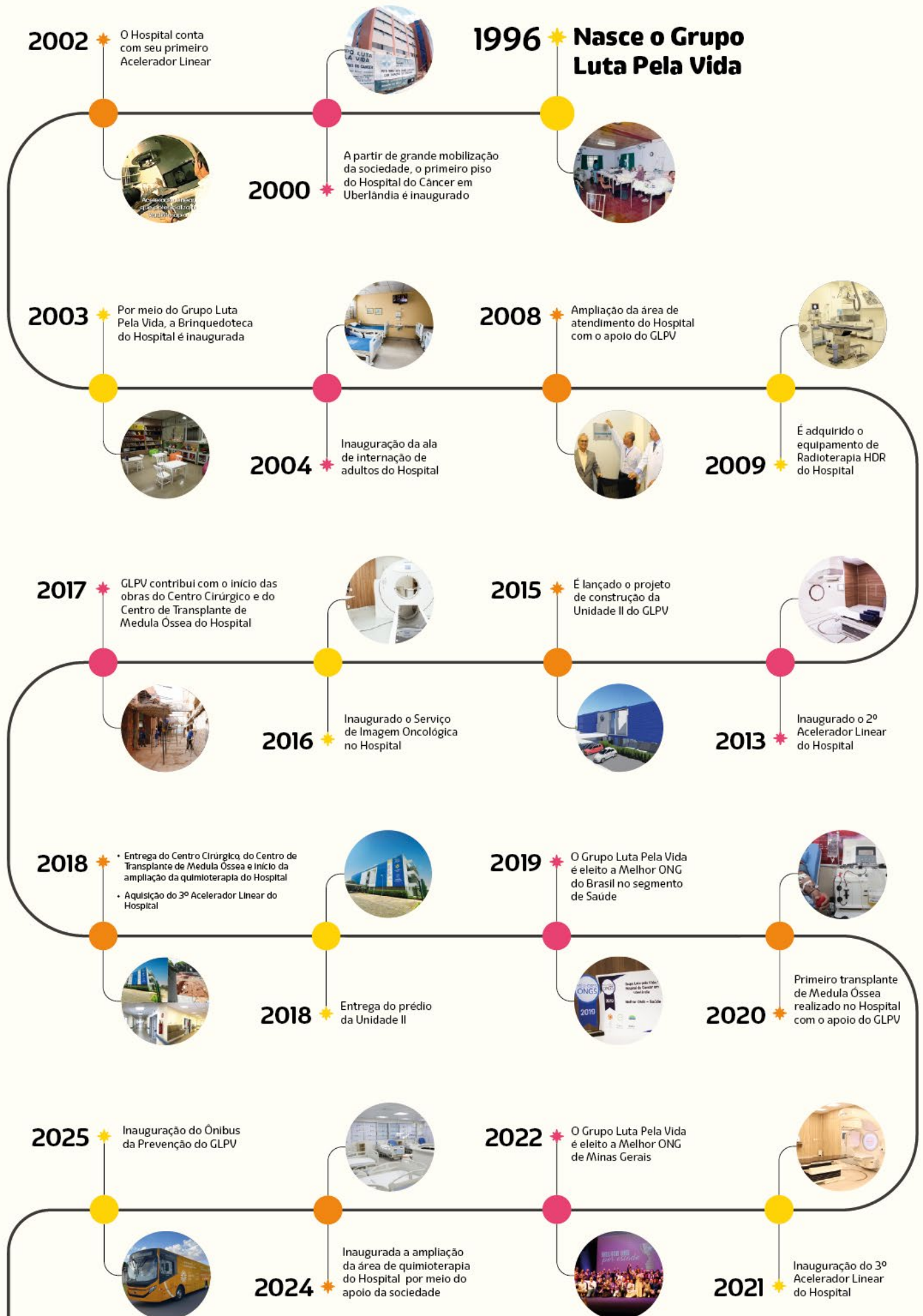

# DECLARAÇÕES INSTITUCIONAIS

## MISSÃO

Mobilizar a sociedade para oferecer assistência humanizada e integral aos pacientes com câncer e seus familiares, buscando as melhores condições de tratamento oncológico e promover a importância da prevenção na sociedade.



## VISÃO

Ser reconhecido a nível regional e nacional pela **mobilização da sociedade** em prol dos pacientes oncológicos.

## Valores

- Humanização
- Solidariedade
- Compromisso
- Transparência
- Colaboração
- Inovação com propósito



# Objetivos de Desenvolvimento Sustentável

As Nações Unidas e seus parceiros no Brasil atuam em prol dos Objetivos de Desenvolvimento Sustentável (ODS) - um chamado global para mobilizar toda a sociedade na erradicação da pobreza, na proteção do meio ambiente e do clima, e na garantia de paz e prosperidade para todos.

Integrando a Agenda 2030, esses 17 objetivos representam um compromisso coletivo para transformar o Brasil e o mundo, promovendo desenvolvimento justo, inclusivo e sustentável. O Grupo Luta Pela Vida também apoia os ODSs e está alinhado com cinco deles:

**ODS 3**



## Saúde e Bem-estar

Garantir o acesso à saúde de qualidade e promover o bem-estar para todos, em todas as idades.

**ODS 4**



## Educação de Qualidade

Garantir o acesso à educação inclusiva, de qualidade e equitativa, e promover oportunidades de aprendizagem ao longo da vida para todos.

**ODS 5**



## Igualdade de Gênero

Alcançar a igualdade de gênero e empoderar todas as mulheres e meninas.

**ODS 7**



## Energia Limpa e Acessível

Garantir o acesso a fontes de energia fiáveis, sustentáveis e modernas para todos.

**ODS 8**



## Trabalho Decente e Crescimento Econômico

Promover o crescimento econômico sustentado, inclusivo e sustentável, emprego pleno e produtivo e trabalho decente para todas e todos.

# Apoio integral aos pacientes com câncer



Com o apoio de toda a sociedade, o Grupo Luta Pela Vida contribui diretamente com o tratamento dos pacientes com câncer e seus familiares. O trabalho desenvolvido pela instituição tem o intuito de apoiar integralmente este público tendo como base os seguintes compromissos:

- \* **Amor e cuidado** com a vida dos pacientes, acompanhantes e familiares;
- \* **Humanização** em todas as etapas da jornada de tratamento;
- \* **Solidariedade** de toda a sociedade que abraça a luta contra o câncer;
- \* **Cultura da Prevenção** para promover a educação em saúde e o diagnóstico precoce como ferramentas de combate ao câncer.



Cecília e Maria do Carmo, paciente assistida e voluntária do GLPV

Para viabilizar todas as ações e projetos em 2025, o GLPV contou com o apoio de:

**+ de 500**

## Voluntários

dedicados diretamente à humanização do tratamento oncológico, oferecendo acolhimento a pacientes e acompanhantes. Além do suporte emocional, atuam na captação de recursos e em eventos, sendo agentes essenciais na multiplicação da nossa causa.

**245**

## Profissionais

entre colaboradores, estagiários, jovens aprendizes e prestadores de serviço, que garantem a excelência e a continuidade das operações da instituição.

**93.094**

## Contribuintes totais (Pessoa Física)

sendo **2.866 novos doadores** ao longo do ano.

**1.539**

## Empresas parceiras (Pessoa Jurídica)

incluindo a adesão de **112 novas parcerias** em 2025.

Todos esses apoiadores participam ativamente na manutenção e no constante progresso do tratamento oncológico em nossa região.

# CONTRIBUIÇÕES DA SOCIEDADE

O trabalho do GLPV só é possível por meio do apoio essencial da sociedade. Cada parceiro, doador e amigo desta causa é fundamental para mantermos nosso propósito de mobilizar a comunidade em prol da luta contra o câncer.

Conheça os principais formatos de contribuição em prol da luta contra o câncer:

## Contribuintes - Pessoa Física

As contribuições feitas por parceiros pessoa física podem ser feitas em diferentes formatos: Mensageiros (mensalmente, o colaborador do GLPV, devidamente identificado, busca a contribuição na casa do doador), doações únicas/espontâneas via PIX, boleto, transferência ou depósito, cartão de crédito ou débito automático, doação on-line e Algar Telecom. Além disso, a comunidade também pode direcionar mercadorias e prestar outros serviços em apoio aos pacientes oncológicos.

## Parceiros - Pessoa Jurídica

A captação por meio de parcerias com empresas é feita por: modalidades de contribuições fixas com base em um programa de contrapartidas, Troco Solidário (parcerias com estabelecimentos comerciais onde clientes transformam o troco em doação), Cofre Solidário (a instituição disponibiliza cofres identificados para estabelecimentos comerciais e os clientes fazem contribuições espontâneas) e Marketing Social (ações específicas da empresa direcionadas à captação). Parceiros também podem contribuir com doações de produtos, mercadorias e outros serviços em benefício da luta contra o câncer.

## Núcleo de Voluntários

Algumas equipes do voluntariado estão envolvidas diretamente com a captação de recursos por meio da Loja GLPV, Bazar, Viveiro de Plantas e Artesanato. Estas equipes são responsáveis por fazer a triagem ou produção de itens, receber doações e disponibilizá-los nos devidos espaços e assim estimular a contribuição de recursos.

## Convênios

Formato de captação que inclui convênios firmados por meio de parcerias ou legislações, como o Programa Nacional de Apoio à Atenção Oncológica (Pronon), Emendas Parlamentares e uma parceria com o supermercado Mart Minas.

## Ações e eventos de parceiros e da sociedade

Ao longo do ano, o GLPV também é beneficiado com diversas ações e eventos da população originando recursos em prol da manutenção do tratamento oncológico.

## Produtos Sociais

Por meio de uma contribuição, você transforma a vida de pacientes com câncer e adquire produtos sociais exclusivos do GLPV, como: camisetas, garrafas, chaveiros, entre outros.

Em 2025, a mobilização e o apoio da sociedade permitiram que o Grupo Luta Pela Vida arrecadasse **R\$ 28.871.146,07** em recursos que se transformaram em tratamento humanizado e esperança para milhares de pacientes com câncer.

Confira como esses valores foram distribuídos por área de atuação:

## Origem das contribuições

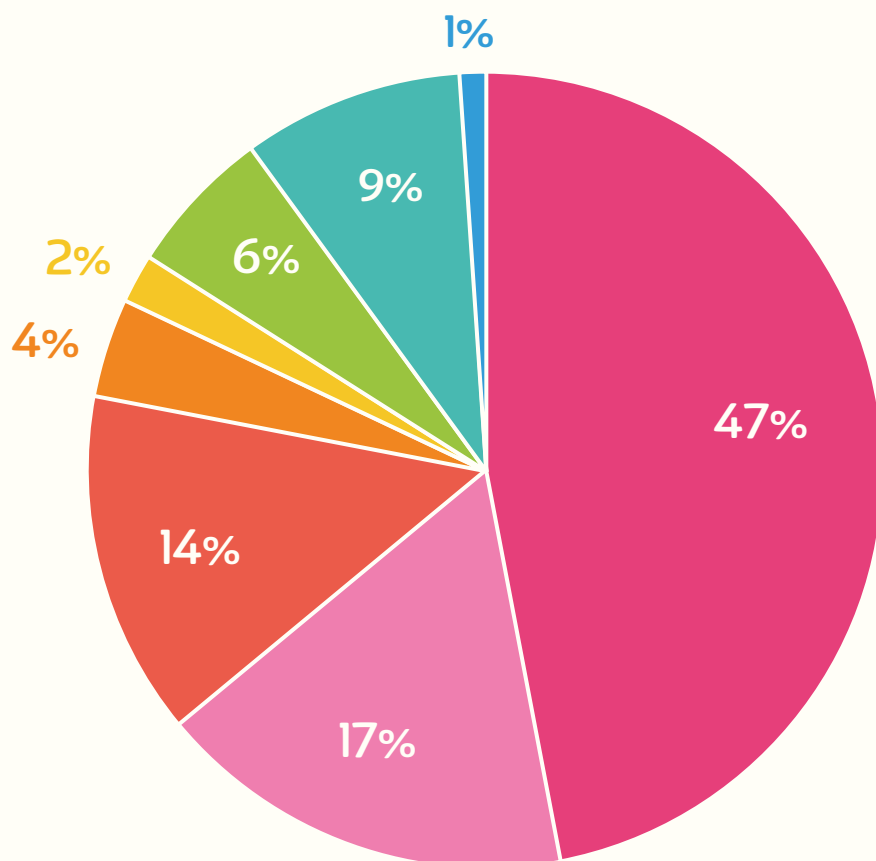

- Contribuintes - Pessoa Física: Mensageiros, PIX, Boletão, Transferência ou Depósito, Algar Telecom, Doações on-line, Cartão de Crédito e Débito Automático
- Outras doações;
- Ações e Eventos de Parceiros;
- Ações e Eventos Próprios;
- Parcerias - Pessoa Jurídica: Empresa Parceira, Empresa Investidora, Troco Solidário, Salário Solidário, Cofre Solidário e Marketing Social;
- Loja, Bazar, Artesanato, Viveiro e outras ações (Núcleo dos Voluntários);
- Convênios: PRONON, Emendas Impositivas e Mart Minas;
- Isenções e Imunidades Tributárias.

# \*Reconhecimentos

## Reconhecimento CEBAS

O Grupo Luta Pela Vida tem o Certificado de Entidade Beneficente de Assistência Social (CEBAS), concedido pelo Ministério da Saúde, em razão da atuação exclusiva na promoção da saúde, sem exigência de contraprestação do usuário pelas ações e serviços de saúde realizados, em conformidade com a legislação pertinente.



## Selo Doar

O Grupo Luta Pela Vida tem o selo e a certificação A+ do Instituto Doar. Os critérios para certificar as instituições estão relacionados com governança, causa e estratégia, contabilidade e finanças, gestão, recursos humanos, estratégia de financiamento, comunicação, prestação de contas e transparência.



## Selo ONG verificada

A certificação atesta a existência da instituição, fortalece a confiança do GLPV diante dos doadores, parceiros, voluntários, pacientes com câncer e colaboradores.



## Selo Transparência

O selo comprova o livre acesso a dados e informações demonstrando a responsabilidade, prestação de contas e condução a conhecimento público da abordagem de uma organização social para com uma causa. O conjunto de critérios desse certificado confere elevado grau de transparência de atuação e fomenta a confiança de doadores e apoiadores no trabalho do GLPV.



# FRENTES DE TRABALHO



Anne Emanuely e Miriam, paciente assistida e voluntária do GLPV

Estabelecida como a instituição que mobiliza a sociedade para que as urgências e emergências do tratamento oncológico de Uberlândia e região sejam atendidas, o GLPV atua em algumas frentes de trabalho para que tudo seja concretizado: **Hospital do Câncer em Uberlândia (HC-UFU/Ebserh), Voluntariado, Apoio Social, Prevenção e Cuidados Paliativos.**

A atuação do Grupo Luta Pela Vida é ampla e estratégica, garantindo que o paciente oncológico receba o **melhor amparo possível**. Todos os investimentos proporcionados pelo apoio da comunidade são direcionados tanto para o suporte material - obras de infraestrutura, aparelhos modernos e insumos hospitalares - quanto para recursos humanos. Complementando esse ciclo de cuidado, a instituição mantém projetos de assistência social e conscientização sobre a prevenção.

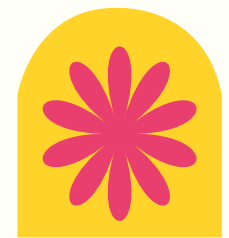
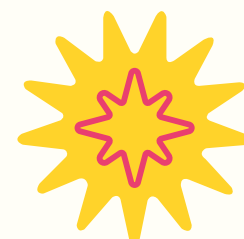
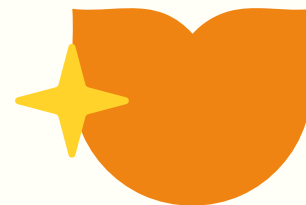
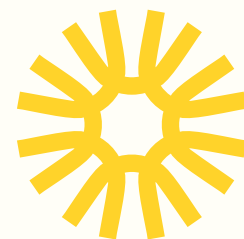



## Hospital do Câncer em Uberlândia (HC-UFU/Ebserh)

Inaugurado em 08 de abril de 2000, o Hospital do Câncer em Uberlândia constitui o Setor de Cuidados Especializados do Hospital de Clínicas da Universidade Federal de Uberlândia (HC-UFU/Ebserh). **Referência no atendimento oncológico gratuito, humanizado e integral**, o setor abrange as unidades de Oncologia e Hematologia/Hemoterapia, assistindo pacientes adultos e infantojuvenis de toda a macrorregião do Triângulo Norte de Minas Gerais via Sistema Único de Saúde (SUS).

Administrado pela Empresa Brasileira de Serviços Hospitalares (Ebserh), que agora opera sob a marca HU Brasil e faz a gestão de hospitais universitários federais, o Hospital do Câncer conta com a cooperação do Grupo Luta Pela Vida. Por meio da sociedade, o GLPV investe na manutenção, em obras de ampliação, na adequação de espaços físicos e na aquisição de equipamentos de alta tecnologia. O apoio estende-se ainda à instrumentação, insumos e recursos humanos, em uma estrutura que ultrapassa os **10 mil m<sup>2</sup>**.

Para garantir o pleno funcionamento e o acolhimento aos pacientes, a unidade conta com uma equipe multidisciplinar composta por **198 colaboradores** vinculados ao Setor de Cuidados Especializados do HC-UFU/Ebserh e demais especialistas de outros setores, aproximadamente **30 terceirizados** e cerca de **110 profissionais mantidos pelo Grupo Luta Pela Vida**.



## Onde a saúde pública e a solidariedade se encontram



O Grupo Luta Pela Vida atua como parceiro estratégico da Rede Ebserh na humanização do Hospital do Câncer em Uberlândia (HC-UFU/Ebserh). Criada por meio da Lei nº 12.550/2011 e vinculada ao Ministério da Educação (MEC), a Ebserh hoje opera sob a marca de Rede HU Brasil.

É responsável pela administração de 45 hospitais universitários federais em 25 unidades da federação, com a missão de oferecer assistência médico-hospitalar, ambulatorial e de apoio diagnóstico integralmente pelo SUS, além de fomentar o ensino, a pesquisa e a formação de profissionais na área da saúde pública.

O fluxo de encaminhamento e o agendamento de pacientes atendidos na unidade oncológica são realizados pela Secretaria Municipal de Saúde de Uberlândia e demais secretarias regionais, respeitando os protocolos de regulação do SUS. Portanto, o trabalho do GLPV concentra-se no suporte à assistência e no fortalecimento do atendimento humanizado, iniciando-se no momento em que o paciente é acolhido pela primeira vez no Hospital do Câncer em Uberlândia e seguindo durante todas as etapas de tratamento e acompanhamento.



**Bárbara**, paciente assistida

# Números do Hospital do Câncer em Uberlândia (HC-UFU/Ebserh) em 2025

Fonte: HC-UFU/Ebserh, SIA/SUS e SES/MG

## ATENDIMENTOS

**+ de 10.000**  
pacientes atendidos

**Média de 5.500**  
novos pacientes por ano

**Cerca de 20**  
novos pacientes por dia

**Média de 700**  
atendimentos por dia

**Cerca de 145**  
crianças e adolescentes  
atendidos, sendo 35 casos novos

**27**  
municípios da macrorregião do  
Triângulo Norte atendidos

## PROCEDIMENTOS

**80.560**  
consultas ambulatoriais  
realizadas (médicas e não médicas)

**27.327**  
procedimentos de quimioterapia

**+ de 20.000**  
procedimentos de radioterapia

**4.045**  
tomografias

**1.795**  
cirurgias oncológicas

**34**  
transplantes de medula  
óssea autólogos

## ESTRUTURA

**484**  
pacientes internados na  
enfermaria de oncohematologia

**31**  
consultórios

**24**  
leitos disponíveis

## TRATAMENTOS

**Média de 8.600**  
pacientes realizaram  
quimioterapia

**25.464**  
comprimidos dispensados na  
farmácia

**1.064**  
pacientes realizaram radioterapia

# Números de consultas por cidades da região em 2025

<b>CIDADES</b>	<b>CONSULTAS TOTAIS (2025)</b>
UBERLÂNDIA	59.369
ARAGUARI	6.160
ITUIUTABA	3.037
TUPACIGUARA	1.714
MONTE ALEGRE DE MINAS	1.340
PATROCÍNIO	1.100
MONTE CARMELO	1.014
PRATA	706
CANÁPOLIS	662
NOVA PONTE	643
CAPINÓPOLIS	582
INDIANÓPOLIS	405
COROMANDEL	340
ARAPORÃ	334
SANTA VITÓRIA	324
CASCALHO RICO	315
CAMPINA VERDE	297
CENTRALINA	275
ABADIA DOS DOURADOS	206
ESTRELA DO SUL	173
IRAÍ DE MINAS	166
ROMARIA	162
GRUPIARA	132
IPIAÇU	118
GURINHATÃ	104
CACHOEIRA DOURADA	91
DOURADOQUARA	63

## Serviços oferecidos

Cirurgia Oncológica, Oncologia Clínica, Oncologia Pediátrica, Hematologia, Quimioterapia, Radioterapia, Enfermaria, Internação, Farmácia, Serviço Social, Fisioterapia, Transplante de Medula Óssea, Residência Médica, Nutrição, Psicologia, Brinquedoteca, Cuidados Paliativos, Mastologia, Urologia, Psiquiatria, Dermatologia, Ambulatório da Dor e Cirurgia de Cabeça e Pescoço.



## Residência

O Hospital do Câncer em Uberlândia é uma instituição que contribui com a formação de profissionais qualificados para atuarem na área oncológica por meio do programa de Residência Médica. Em 2025, a médica Liana de Oliveira Passos concluiu a formação em Cancerologia.



## Brinquedoteca

Inaugurada em 2003 por meio de parceria com a empresa Guaraná Mineiro, a Brinquedoteca é um espaço fundamental para o acolhimento de pacientes infantojuvenis e acompanhantes durante a espera pelo atendimento. Muito além de um local de lazer com jogos e brinquedos, o espaço conta com o suporte pedagógico especializado, permitindo que crianças e adolescentes deem continuidade às suas atividades escolares.

A atuação dos voluntários no espaço é fundamental. Diariamente, eles dedicam tempo e afeto para viabilizar oficinas artísticas e atividades recreativas que resgatam o direito de brincar, mesmo em ambiente hospitalar. No período da tarde, essa corrente de solidariedade se estende aos pacientes internados na pediatria do Hospital de Clínicas (HC-UFU/Ebserh), garantindo que o cuidado e o lúdico cheguem a todos.



Anne Emanuely, paciente assistida

## Números da Brinquedoteca em 2025

**2.395**  
atendimentos

**5.135**  
atendimentos na  
Oficina de Contação  
de Histórias

**522**  
atendimentos  
pedagógicos

**285**  
atendimentos na  
Oficina de Bijuterias

**201**  
atendimentos na  
Oficina de Artes  
Plásticas

**149**  
atendimentos na  
Oficina com  
Reciclados

**121**  
atendimentos do  
Carrinho da Leitura

**65**  
atendimentos na  
Oficina de Fotografia

**01**  
máscara produzida  
para Radioterapia

# VOLUNTARIADO

Para apoiar os milhares de pacientes com câncer, o Grupo Luta Pela Vida conta com aliados mais do que especiais e que fazem toda diferença: **os voluntários**.

Movidos pela solidariedade, os integrantes do Núcleo de Voluntários (NVGLPV) humanizam o ambiente hospitalar, oferecendo suporte social e emocional a pacientes e acompanhantes. Assim, todos se sentem mais acolhidos e cuidados durante os desafios do tratamento.

Com aproximadamente **500 voluntários** em ação, as equipes levam conforto, bem-estar e leveza aos dias de tratamento oncológico. Além disso, com dedicação, também contribuem na captação de recursos e fortalecem nossa conexão com a sociedade.

Confira a seguir alguns resultados do impacto das ações do voluntariado do GLPV em 2025:



Herina e Flávia, voluntária e paciente assistida pelo GLPV



# Números do Núcleo de Voluntários em 2025

500

voluntários divididos em **28** equipes;

2.835

pacientes passaram pela Equipe de Acolhimento;

R\$ 397.275,08

captados em **12** Bazares Solidários;

R\$ 395.029,00

captados na Loja do GLPV;

R\$ 49.809,00

captados pelo Viveiro de Plantas;

R\$ 67.662,30

captados pela Equipe de Artesanato;

142.400

lanches, **7.790** jarras de vitamina, suco e leite com achocolatado e **3.570** litros de café servidos aos pacientes e acompanhantes pelas Equipes do Lanche;

22.000

desjejuns e **13.800** refeições entregues aos pacientes pela Equipe do Acompanhamento;

152

ações efetuadas pela Equipe de Entretenimento;

2.090

visitas domiciliares realizadas pela Equipe de Cuidados Paliativos aos pacientes do Hospital do Câncer;

172

voluntários selecionados pela Equipe de Seleção e Treinamento;

+ 15

ações realizadas pela Equipe de Cuidados Paliativos – UCCI.

# Incentivo à autoestima e ao bem-estar

Por meio de gestos de carinho e cuidado pessoal, os voluntários da **equipe de Amizade, Motivação e Embelezamento** dedicam-se ao resgate da autoestima e do bem-estar de pacientes, acompanhantes e do público em geral, oferecendo **momentos de relaxamento e atendimentos de salão de beleza**. Confira o impacto desse cuidado em 2025:



## Estética

- **31,328 kg** de cabelos doados e aproveitados;
- **54** perucas confeccionadas;
- **71** colocações de perucas;
- **247** pessoas atendidas;
- **352** procedimentos realizados.



## Massoterapia

- **696** atendimentos regulares;
- **164** atendimentos em eventos.



## Reiki

- **1.222** atendimentos regulares;
- **122** atendimentos em eventos.



## \* Doutores Pititicos

Em 2025, os corredores do Hospital do Câncer transformaram-se em picadeiros de esperança. Por meio de uma parceria entre o GLPV e o projeto Doutores Pititicos, idealizado pelo Circo Pititico, os palhaços realizaram **102 visitas na unidade de oncologia e na enfermaria pediátrica** do HC-UFU/Ebserh ao longo do ano.

Com duas presenças fixas semanais, o grupo levou **sorrisos, escuta ativa e afeto** a crianças, adultos e acompanhantes, provando que o riso é um aliado poderoso no cuidado integral. Além das visitas regulares, os “doutores” coloriram momentos especiais do calendário institucional, participando ativamente de ações no Dia das Crianças, Natal, Dia do Voluntário e Festas Juninas. Em cada encontro, uma brincadeira inesperada e o fortalecimento da certeza de que **a alegria é parte essencial do processo de tratamento.**

# APOIO SOCIAL

Com o propósito de oferecer amparo integral ao paciente com câncer, o Grupo Luta Pela Vida atende necessidades que ultrapassam o ambiente hospitalar. Por meio do Apoio Social, a instituição gerencia a doação de insumos e mantimentos essenciais, destinados aos pacientes conforme suas demandas individuais.

No Espaço de Doações, nossa equipe recebe as contribuições da sociedade e as encaminha a pacientes em situação de vulnerabilidade social. Para garantir a transparência e a assertividade do benefício, cada entrega é realizada mediante avaliação do setor de Serviço Social do Hospital do Câncer (HC-UFU/Ebserh), que identifica as prioridades de cada família.

Em 2025, o Apoio Social realizou **5.993 atendimentos**, fornecendo itens fundamentais para a nutrição e o bem-estar dos assistidos. Confira o impacto das entregas feitas aos pacientes:

- **40.982** litros de leite;
- **7.251** suplementos nutricionais;
- **4.457** pacotes de fraldas (geriátricas e infantis);
- **1.386** cestas básicas;
- **1.023** lenços, toucas e turbantes;
- **214** próteses mamárias.

## Mobilidade e conforto domiciliar

Além dos insumos, o GLPV mantém um sistema de empréstimo de equipamentos que auxiliam na rotina e na recuperação dos pacientes em seus lares. Confira os números de 2025:

- **48** cadeiras de rodas;
- **43** cadeiras de banho;
- **43** camas hospitalares;
- **14** andadores;
- **03** bengalas.



Roberta, paciente assistida

# PREVENÇÃO

Com a intenção de promover a prevenção e o diagnóstico precoce do câncer, o Grupo Luta Pela Vida desenvolve diversas atividades, ações, pesquisas, projetos e campanhas educativas em Uberlândia e região. Por meio do Núcleo de Prevenção, formado por profissionais especializados, essa frente integra o conhecimento científico e ações práticas para prevenir e reduzir os impactos da doença na sociedade.



## Núcleo de Prevenção do GLPV

Fundado em 2013, o Núcleo de Projetos, Prevenção e Pesquisa em Câncer (NuPPPec) estrutura sua atuação em dois eixos fundamentais:



### **Prevenção e Assistência:**

Trabalha com iniciativas voltadas a ações educativas e de conscientização sobre hábitos saudáveis, identificação de fatores de risco e orientação sobre o rastreamento e diagnóstico precoce dos principais tipos de câncer. Além disso, acompanha grupos familiares com risco aumentado para o desenvolvimento da doença e promove o diagnóstico precoce por meio de mutirões e outras ferramentas;



### **Projetos, Pesquisa e Captação de Recursos:**

Foca na realização de estudos vinculados ao **Programa Nacional de Apoio à Atenção Oncológica (PRONON)**, que abrangem desde as bases moleculares da oncologia até a pesquisa clínica. O objetivo é identificar as reais necessidades dos pacientes e auxiliar no desenvolvimento de novos tratamentos, garantindo a sustentabilidade científica e financeira dos projetos.

No ano de 2025, o Núcleo de Prevenção:

- 1** Realizou, em Ambulatório de Alto Risco, **156 consultas a familiares de mulheres com câncer de mama**, classificadas como risco aumentado para desenvolver a doença;
- 2** Realizou **98 ações educativas de prevenção ao câncer** no decorrer do ano (palestras, stands, etc.), impactando diretamente **6.164 pessoas**, com público indireto de 18.492;
- 3** Deu continuidade ao desenvolvimento do aplicativo **“CâncerPrev”** e implementação de programa estruturado de prevenção em empresas;
- 4** No âmbito do **Programa Nacional de Apoio à Atenção Oncológica (PRONON)**, manteve os projetos intitulados “Modulação concomitante ao receptor de estrógeno beta e AP-1 como estratégia antitumoral no câncer de mama triplo-negativo e endócrino-resistente” e “Elaboração de um modelo preditivo para o Recurrence Score por meio da combinação de fatores clinicopatológicos e imunohistoquímicos em pacientes com câncer de mama luminal”;
- 5** Produziu e apresentou, no ESMO Immuno-Oncology Congress, realizado em Londres o trabalho “T Cells and Neoplastic Cells FOXP3+ in the Tumor Microenvironment of Breast Cancer: Changing the Prognostic”;
- 6** Publicou no periódico internacional Discover Oncology, o artigo “Circulating chemokines and leukocytes and their impact on breast cancer prognosis. Discov Oncol”.



## ✿ Mutirão Agosto Branco

No evento “**Camaru 2025**”, o GLPV promoveu a conscientização contra o tabagismo e **prevenção ao câncer de pulmão** por meio de um rápido questionário de risco. A partir dos dados, o Núcleo de Prevenção encaminhou pessoas acima de 50 anos com alta carga tabágica para tomografias de tórax no Hospital do Câncer, focando na identificação precoce e no rastreamento de risco da doença.

**Por meio da ação, o GLPV teve como resultado:**

- **2.896** pessoas abordadas na Camaru;
- **26** pessoas classificadas como de alto risco para o câncer de pulmão;
- **08** consultas agendadas;
- **02** tomografias concluídas.



## ✿ Mutirão Outubro Rosa

Como forma de fortalecer a luta contra o câncer de mama, o Grupo Luta Pela Vida realizou, durante a campanha Outubro Rosa de 2025, mais um **mutirão de mamografias gratuitas** para mulheres a partir de 40 anos, com **1.000 vagas**.

Todos os exames foram realizados em clínicas parceiras do GLPV e, após a emissão dos laudos, os profissionais do GLPV deram sequência ao atendimento das participantes, oferecendo desde orientações preventivas até o encaminhamento para exames complementares.

**Confira o impacto do mutirão:**

- **968** mamografias realizadas;
- **155** ultrassonografias concluídas;
- **570** consultas clínicas;
- **13** exames com alterações (classificação BIRADS 4 ou 5).



## Laboratório de pesquisa

O Laboratório de Pesquisa, alocado nas instalações do Grupo Luta Pela Vida, foi construído pela instituição para viabilizar estudos sobre o câncer de mama. As atividades realizadas no espaço são desenvolvidas no âmbito do Programa Nacional de Apoio à Atenção Oncológica (PRONON), do Ministério da Saúde, instituído pela Lei nº 12.715/2012.

O PRONON tem o objetivo de ampliar a oferta de serviços médico-assistenciais, capacitação e pesquisa no campo da oncologia. Por meio de incentivo fiscal, possibilita que empresas direcionem até 1% do Imposto de Renda para investirem em projetos de instituições filantrópicas na área de oncologia.

O núcleo realiza estudos que fornecem informações relevantes sobre as alterações genéticas e moleculares que acontecem nas células cancerosas, como pesquisas científicas básicas em câncer de mama no laboratório, que conta com equipamentos de última geração e materiais de ponta.

Ao longo de 2025, os pesquisadores do GLPV deram continuidade à fase experimental do projeto amparado pelo PRONON, intitulado “Modulação concomitante do receptor de estrógeno beta e AP-1 como estratégia antitumoral no câncer de mama triplo-negativo e endócrino-resistente” (NUP 25000.150913/2020-59), conforme o cronograma aprovado pelo Ministério da Saúde.

**Como resultado, até o momento, destaca-se o alcance de uma importante meta do projeto, com a análise de 534 combinações de fármacos, que possibilitou a seleção de:**

**10**

esquemas terapêuticos para linhagens de células tumorais de mama subtipo triplo negativo;

**14**

esquemas terapêuticos para linhagens de células tumorais de mama subtipo luminal.



Também foi iniciada a análise dessas combinações com os tratamentos terapêuticos existentes, com **resultados preliminares que já apresentam boas perspectivas.**



## Lançamento do Ônibus da Prevenção

O Grupo Luta Pela Vida encerrou 2025 com o olhar voltado ao futuro e o compromisso renovado com a vida. Em dezembro, entregamos oficialmente à sociedade o **Ônibus da Prevenção**, uma **unidade móvel de saúde com foco na prevenção e diagnóstico precoce do câncer de pele em Uberlândia e cidades da região**.

Viabilizado por um investimento de **R\$ 2 milhões** — sendo R\$ 1 milhão proveniente de emenda parlamentar impositiva e o restante complementado por contribuições da sociedade —, o veículo funciona como um moderno ambulatório sobre rodas. O ônibus conta com dois consultórios totalmente equipados para realizar desde avaliações dermatológicas de lesões suspeitas até biópsias e orientações preventivas personalizadas.

Esta conquista consolida a **atuação do GLPV no cuidado integral**, permitindo que a instituição fortaleça a saúde pública regional ao levar a prevenção diretamente até a população, reduzindo distâncias, agilizando diagnósticos e, acima de tudo, levando esperança a milhares de pessoas.

# CUIDADOS PALIATIVOS

Os Cuidados Paliativos consolidam-se como um dos pilares fundamentais do Grupo Luta Pela Vida desde a fundação. Alinhada às diretrizes da Organização Mundial da Saúde (OMS), esta abordagem busca promover a qualidade de vida de pacientes e familiares que enfrentam doenças que ameaçam a continuidade da vida. O foco central é o **alívio do sofrimento** por meio da identificação precoce, avaliação criteriosa e tratamento da dor, além do suporte aos sintomas físicos, psicológicos, sociais e espirituais.

Por meio do **suporte do Núcleo de Voluntários**, o GLPV dedica-se a oferecer apoio integral, assegurando dignidade e bem-estar em todas as etapas da jornada do paciente.

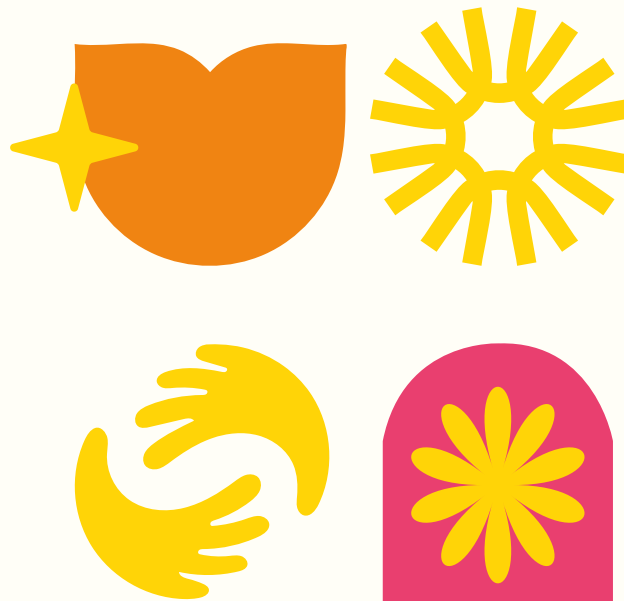

Maria Aparecida e Flávio, paciente assistida e voluntário do GLPV

## \* Visitas domiciliares aos pacientes do Hospital do Câncer

A atuação do Grupo Luta Pela Vida transcende as paredes do Hospital do Câncer em Uberlândia, alcançando os lares das famílias que enfrentam a luta contra o câncer. Além do suporte na assistência ambulatorial voltada aos cuidados paliativos por meio da humanização, contamos com uma **equipe dedicada de voluntários que realiza visitas domiciliares aos pacientes em cuidados paliativos.**

Esse trabalho é essencial para **levar leveza, escuta ativa e acolhimento** em um momento de extrema vulnerabilidade, oferecendo um suporte emocional indispensável não apenas ao paciente, mas a toda a rede familiar que vivencia os desafios diários do cuidado.

Durante as visitas, o olhar atento dos voluntários identifica e busca atender necessidades que vão além do afeto, contribuindo com o bem-estar social por meio da entrega de itens fundamentais, como suplementos nutricionais, fraldas e outros itens, garantindo que a dignidade e o conforto acompanhem o paciente em sua residência.

Em 2025, essa corrente de solidariedade alcançou a marca de **2.090 visitas domiciliares**, reafirmando o compromisso do GLPV com um cuidado humanizado que não mede esforços para estar presente onde a vida mais precisa de amparo.

## \* Unidade de Cuidados Continuados Integrados (UCCI)



A Unidade II do Grupo Luta Pela Vida, entregue em 2018 para a sociedade com o propósito de acolher pacientes em cuidados paliativos, viveu um marco importante em 2025. Reafirmando o compromisso com a evolução da saúde pública em Uberlândia e região, o GLPV estabeleceu uma **parceria estratégica com a Prefeitura Municipal** para a manutenção e expansão dos serviços desta unidade.

Reinaugurado em abril de 2025 como Unidade de Cuidados Continuados Integrados (UCCI), o espaço passou a ser gerido pela Missão Sal da Terra. Com **capacidade para 50 leitos**, a UCCI ampliou o escopo de atuação: além de manter o atendimento a pacientes oncológicos paliativos, agora assiste pessoas com outras condições clínicas que necessitam de **assistência prolongada ou cuidados paliativos em diferentes fases do tratamento.**

Esta soma de esforços entre GLPV e poder público garante um **atendimento integral e humanizado**, contando com a atuação contínua e indispensável do Núcleo de Voluntários do Grupo Luta Pela Vida.



Em 2025, a unidade prestou **assistência a mais de 740 pacientes.** O diferencial desse cuidado reside no suporte oferecido pela equipe de voluntários do GLPV, que transforma o ambiente hospitalar por meio de atividades de escuta ativa e interação social. Ao longo do ano, os voluntários promoveram e participaram de diversas ações voltadas ao bem-estar de pacientes, acompanhantes e colaboradores, incluindo celebração de datas festivas e aniversários, palestras e momentos de integração, atividades de recreação e acolhimento humanizado.

# COMO TUDO ISSO É POSSÍVEL?

Desde 1996, o Grupo Luta Pela Vida transforma vidas por meio do apoio de milhares de pessoas que acreditam nessa causa. Juntos, construímos uma história marcada pela generosidade e transparência, conquistando a confiança de toda a sociedade. Conheça quem torna tudo isso possível:



## Parceiros e apoiadores

Todos os parceiros são peças fundamentais na efetivação de todo o trabalho do GLPV, pois a contribuição generosa da comunidade fortalece e mantém todas as nossas ações. Além disso, as iniciativas da instituição também são abraçadas por importantes apoiadores estratégicos, como a imprensa, influenciadores digitais e personalidades de Uberlândia e região.



## Diretoria

Liderar com propósito é uma das missões do GLPV. Por isso, a cada três anos, a instituição elege uma diretoria comprometida em traçar estratégias em prol da luta contra o câncer e orientar colaboradores e voluntários, sempre seguindo as normas presentes no Estatuto.





## Núcleo dos Voluntários

Movidos pela solidariedade, o Núcleo de Voluntários do GLPV humaniza o ambiente hospitalar e proporciona cuidado, afeto e apoio emocional aos pacientes e acompanhantes. Assim, todos os assistidos conseguem sentir-se mais acolhidos e cuidados, mesmo diante dos desafios impostos pelo tratamento oncológico.

## Equipe GLPV

O Grupo Luta Pela Vida conta com muitos colaboradores que auxiliam diariamente na luta contra o câncer. As equipes atuam no Hospital do Câncer em Uberlândia e na Sede Administrativa, seja na área hospitalar, captação de recursos ou gestão. Todos trabalham com um mesmo propósito: cuidar de vidas com respeito e empatia, fazendo a diferença na luta contra o câncer.

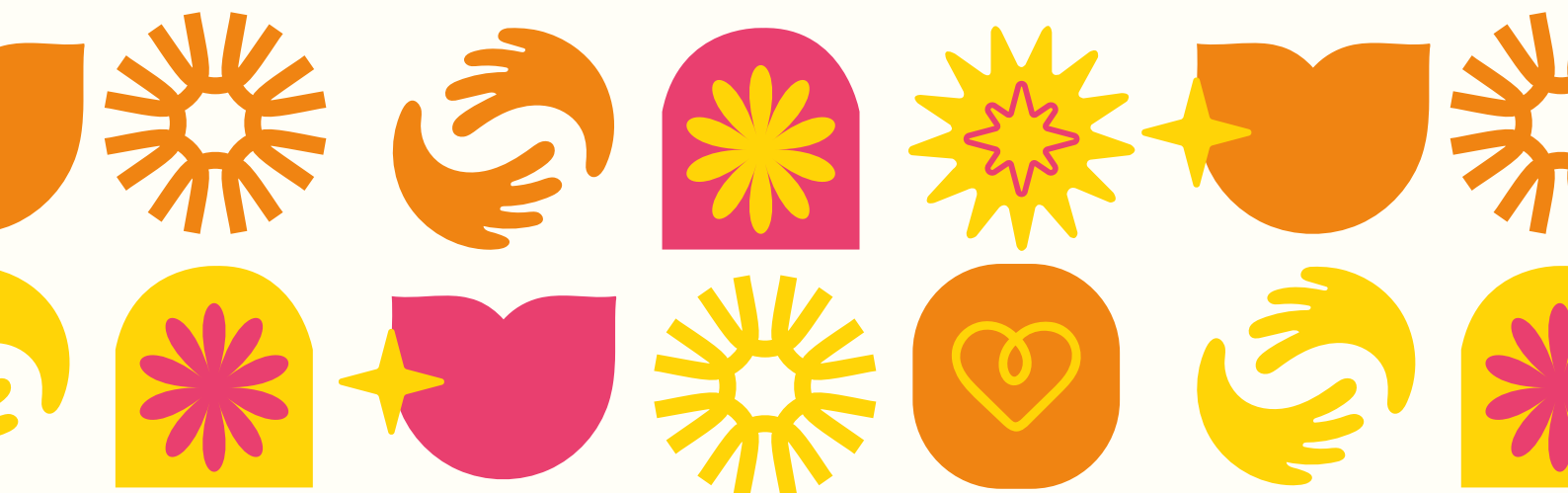

# CAMPANHAS E AÇÕES DO GLPV

Durante 2025, com o apoio da comunidade, o Grupo Luta Pela Vida realizou diversas ações e campanhas próprias em prol dos pacientes com câncer. Confira:



Beatriz,  
ente

Emily,  
paciente

Em 2025  
VOCÊ PODE  
TRANSFORMAR  
HISTÓRIAS

Escaneie o QR Code e apoie por meio do PIX.  
Chave PIX (e-mail):  
doe@grupolutapela vida.org.br

grupo  
LUTA PELA  
VIDA

☎ 0800 340 2062  
@ grupolutapela vida.org.br

## Calendário 2025

Na primeira semana do ano, lançamos o calendário exclusivo de 2025 do GLPV. Mediante uma contribuição, os apoiadores puderam adquirir o item e ainda impactar milhares de vidas.

## Ampliação da Unidade II oficializada em parceria com Prefeitura de Uberlândia

Em visita realizada pelo prefeito de Uberlândia, Paulo Sérgio, e pelo Secretário de Saúde, Adenilson Lima, oficializou-se a parceria entre Prefeitura de Uberlândia e GLPV com o objetivo de garantir a manutenção e ampliação da Unidade II do GLPV.



## GLPV leva paciente ao jogo do Flamengo

Em um gesto de humanização, a equipe do GLPV mobilizou-se para que o paciente Rogério Alves pudesse assistir ao jogo do Flamengo no Estádio Parque do Sabiá. Ao lado do pai, Rogério viveu momentos de grande emoção, concretizando um sonho que reforça o compromisso da instituição com o bem-estar e o acolhimento.

## I Encontro de Líderes

Para fortalecer a integração entre todos os setores internos, o GLPV promoveu um encontro para reunir as lideranças de todas as equipes do Núcleo de Voluntários do GLPV, dos setores administrativos e de membros da diretoria e dos conselhos da instituição.



## Entrega de prêmios da campanha "Chave Premiada"

A entrega simbólica dos prêmios da rifa "Chave Premiada", realizada entre o final de 2024 e início de 2025, foi feita na porta do Hospital do Câncer em Uberlândia. O vencedor do primeiro prêmio – um apartamento – foi Magno de Moura Fernandes, morador de Coromandel. Já o segundo prêmio – um carro Mercedes-Benz – ficou com Helena Aparecida Silva Souza, da cidade de Prata.

## Encontro da Equipe de Ações e Eventos

Os voluntários da Equipe de Ações e Eventos do Grupo Luta Pela Vida se reuniram em um encontro que reforçou o papel da equipe, apresentou os desafios do GLPV para o ano e orientou sobre o desempenho das atividades voluntárias ao longo do ano.



## Ação de prevenção no Carnaval

Durante o Carnaval em Uberlândia, voluntários do GLPV distribuíram ventarolas com informações sobre o HPV e outros cuidados com a saúde, acompanhadas de preservativos. Além de aliviar o calor, os foliões puderam aproveitar a festa com mais segurança.

## Homenagem no Dia Internacional da Mulher

Em ação especial para o Dia da Mulher, contamos com o apoio da amiga da luta contra o câncer, Mônica Cunha, para entregar flores para pacientes e acompanhantes no Hospital do Câncer em Uberlândia.



## Pacientes infantis visitam o circo

Com o apoio de parceiros e da equipe da Brinquedoteca, pacientes oncológicos infantis do Hospital do Câncer em Uberlândia assistiram uma apresentação do Circo Maximus. Músicas animadas, um ambiente colorido e alto astral marcaram a noite das crianças e familiares.



## Dia Internacional da Poesia

Para celebrar a data (21/03) e a magia das palavras, pacientes e acompanhantes receberam um poema especial enviado por Mônica Cunha. Um pequeno gesto para levar carinho, luz e emoção a quem tanto precisa.



## Aniversário do Hospital do Câncer em Uberlândia

Celebrado no dia 08 de abril, o aniversário de 25 anos do Hospital do Câncer em Uberlândia foi marcado por bolo, encontros e um parabéns especial no saguão da unidade. Estiveram presentes representantes do HC-UFU/ Ebserh, diretores, voluntários e colaboradores do GLPV.



## Exposição Flores

Ao longo do mês de abril, a sede do GLPV deu espaço à exposição "Flores", uma celebração artística pelos 25 anos do Hospital do Câncer em Uberlândia idealizada pela voluntária Maria Clara Ferraz, que reuniu 36 quadros e 26 fotografias, produções desenvolvidas durante as Oficinas Artísticas realizadas na Brinquedoteca para as crianças atendidas, acompanhantes e visitantes.



## Mova-se Contra o Câncer

O evento reuniu cerca de 700 pessoas no Parque do Sabiá e marcou o fim das comemorações de 25 anos do Hospital do Câncer em Uberlândia levando orientações de saúde, prevenção e momentos de bem-estar ao público.

## Ação de Páscoa no Hospital do Câncer

Com o intuito de adoçar a vida de pacientes e acompanhantes do Hospital do Câncer, o GLPV convidou a amiga da luta contra o câncer Patrícia Caetano para entregar ovos de Páscoa e outros chocolates doados por parceiros como Cacau Show e Lions Clubes.



## Festa de Páscoa da Brinquedoteca

Com o apoio de voluntários e parceiros, realizamos mais uma Festa de Páscoa para as crianças atendidas no Hospital do Câncer em Uberlândia. O momento foi uma oportunidade para risadas, brincadeiras e claro, muito chocolate!

## Dia das Mães no Hospital do Câncer em Uberlândia

O Grupo Luta Pela Vida promoveu uma ação emocionante em homenagem ao Dia das Mães nos corredores do hospital. Com a participação da jornalista e amiga da causa, Tânia Costta, a iniciativa distribuiu bombons, abraços e mensagens de afeto para as mães que enfrentam a difícil jornada da doença



## Dia das Mães especial para colaboradoras

O GLPV também preparou um momento especial em homenagem a todas as mamães colaboradoras por meio de uma dinâmica que possibilitou a troca de experiências e conexão por meio da maternidade.

## Transforme uma vida: campanha de 29 anos do GLPV

Em junho, lançamos a campanha de comemoração aos 29 anos de história do GLPV relembrando que cada história transformada pela instituição só é possível porque a sociedade acredita e apoia nossa missão.



29  
anos

Transforme  
uma vida

e continue escrevendo essa  
história de compaixão!



## Encontro Anual do Grupo Luta Pela Vida

O aniversário de 29 anos do GLPV foi celebrado em uma noite memorável que reuniu mais de 300 pessoas entre diretores, voluntários, colaboradores e parceiros. Conduzido pela parceira Mônica Cunha e com a participação do Circo Pititico, o evento também homenageou e reconheceu empresas e veículos de imprensa parceiros.

## Festa Junina da Brinquedoteca

O espírito festivo tomou conta da Brinquedoteca em uma comemoração especial para os pacientes infantojuvenis e seus familiares. Com direito a comidas típicas, músicas e muitas brincadeiras, a equipe do GLPV proporcionou um momento de leveza e integração, transformando o ambiente hospitalar em um cenário de festa e sorrisos.



## Colaboradores fazem doação de sangue

Como parte da campanha Junho Vermelho, de incentivo à doação de sangue, o GLPV promoveu uma ação especial de solidariedade: um grupo de colaboradores se uniu e foi até o Hemocentro de Uberlândia para doar sangue. A iniciativa reforçou o compromisso da instituição com a vida!



## Inauguração do 'Sino da Esperança'

Viabilizado pelo GLPV a pedido do HC-UFU/Ebserh, o Sino da Esperança foi instalado no Hospital do Câncer para celebrar vitórias e o encerramento de etapas do tratamento. O projeto, que contou com um sino doado por uma paciente, simboliza a superação e o cuidado integral do GLPV com a humanização.



## Diretor Administrativo toma posse

O Grupo Luta Pela Vida anunciou em evento interno a posse de Renato Alves Pereira como novo Diretor Administrativo da instituição. Este novo passo estratégico marcou o compromisso da organização com a excelência na gestão, sustentabilidade financeira e aprimoramento contínuo de processos.



## 4º Arraiá Contra o Câncer

O 4º Arraiá Contra o Câncer, realizado no Acrópole, superou expectativas e reuniu mais de 1.600 pessoas em uma noite repleta de comidas típicas, música boa e muita tradição junina. O evento foi um sucesso não só em diversão, mas também em mobilização social, arrecadando R\$ 29.104,80, valor integralmente direcionado para auxiliar os pacientes oncológicos.



## Inauguração dos Consultórios da Prevenção

Dois containers, instalados na sede administrativa da instituição, foram transformados em consultórios modernos e equipados voltados para atendimentos ambulatoriais realizados pela equipe do Núcleo de Prevenção do GLPV.

## Lançamento da Loja GLPV – Unidade III

O espaço, localizado na sede administrativa do GLPV (Unidade III), no bairro Alto Umarama, disponibiliza produtos sociais exclusivos da marca (camisetas, garrafas, chaveiros, ecobags, etc), itens de vestuário e decoração doados pela comunidade e ainda funciona como ponto de coleta de doações.



## Dia dos Pais: Raphael dos Anjos visita o Hospital do Câncer

Para homenagear os pais pacientes e acompanhantes, o GLPV mediu uma visita especial do apresentador da TV Paranaíba e parceiro da luta contra o câncer, Raphael dos Anjos, ao Hospital do Câncer em Uberlândia. O momento foi marcado pela entrega de lembrancinhas e abraços.

## Dia dos Pais especial para colaboradores

Os colaboradores do GLPV também tiveram um momento dedicado a eles, onde puderam refletir sobre o papel da paternidade, receberam uma homenagem e também lembranças especiais.



## De Olho Nos Olhinhos

O GLPV e o setor de oncopediatria do Hospital do Câncer realizaram mais uma edição da campanha de conscientização sobre o retinoblastoma, câncer ocular infantil, que ocorre em meio ao Setembro Dourado. A ação aconteceu no Center Shopping Uberlândia e levou informações essenciais para pais e cuidadores. O foco foi a importância do diagnóstico precoce e do cuidado com a saúde das crianças.

## GLPV realiza casamento no Hospital do Câncer

O Grupo Luta Pela Vida, com a colaboração incansável de parceiros, voluntários e toda a equipe médica do HC-UFU/Ebserh, se uniu para realizar o sonho da paciente Izolína em oficializar a união com o noivo Adeilson. A celebração aconteceu no Hospital do Câncer em Uberlândia e emocionou todos que estiveram presentes.



## Lançamento oficial da campanha Outubro Rosa

O Grupo Luta Pela Vida deu a largada para as atividades da campanha Outubro Rosa 2025 com um evento especial voltado à sociedade. A programação de ações foi apresentada no encontro que contou com a presença da Diretoria do GLPV, voluntários, colaboradores e autoridades.

## Mutirão de Mamografia

Em um importante passo na luta contra o câncer de mama e para incentivar a prevenção, o Grupo Luta Pela Vida realizou mais uma edição do mutirão de mamografia em celebração ao Outubro Rosa. Foram mil vagas disponibilizadas para acesso gratuito ao exame que é essencial para o diagnóstico precoce da doença.



É tempo de participar do

## Mutirão de mamografia

Participe do mutirão e faça sua mamografia.

O exame será liberado para mulheres a partir dos 40 anos e que não realizaram o procedimento nos últimos 12 meses.

Serão **1.000 exames** de mamografia gratuitos



## Café com Voluntários

Com o objetivo de promover a integração, troca de experiências e fortalecimento dos valores da instituição entre o voluntariado, realizamos o primeiro 'Café com Voluntários' de 2025 em um momento que reuniu mais de 100 voluntários.

## 1º Encontro "Planejar Para Transformar"

O momento foi organizado para todos os líderes e coordenadores de áreas do Grupo Luta Pela Vida com o intuito de promover uma cultura organizacional ainda mais forte, coesa e alinhada aos valores e propósitos da instituição.



## 11ª Caminhada Contra o Câncer de Mama

Mais de 1.000 pessoas se vestiram de rosa e se reuniram no quiosque multiuso do Parque do Sabiá para prestigiar e apoiar a 11ª Caminhada Contra o Câncer de Mama, realizada pelo Grupo Luta Pela Vida com o apoio da ACIUB. O público pôde aproveitar, gratuitamente, serviços de saúde e bem-estar e diversos brindes.



## 1º Encontro Outubro Rosa

Para encerrar o mês de conscientização contra o câncer de mama com acolhimento às pacientes e familiares, o GLPV promoveu o 1º Encontro Outubro Rosa. O evento contou com a participação de pacientes, voluntários e colaboradores, e foi mediado pela jornalista e parceira da causa, Valéria Almeida.



## Festa de Dia das Crianças da Brinquedoteca

O GLPV e a Casa Enkanto se uniram para realizar uma festa especial dedicada às crianças atendidas no Hospital do Câncer e seus familiares. Com muita diversão, comida boa e sorrisos, a ação ofereceu um refúgio de alegria e fortaleceu a humanização fora do ambiente hospitalar.

## Curso de capacitação sobre a jornada do paciente

A equipe do Grupo Luta Pela Vida que atua diretamente no Hospital do Câncer em Uberlândia participou de um importante momento de capacitação em que o foco central foi aprofundar a compreensão sobre o impacto direto da captação de recursos na qualidade e no atendimento humanizado oferecido a cada paciente.



## Festa de Halloween da Brinquedoteca

Doces ou travessuras? Para os pequenos pacientes infantojuvenis as duas opções foram válidas na festa de Halloween que aconteceu na Brinquedoteca. O momento contou com decoração super personalizada, fantasias e guloseimas!

## Dia de Doar

Movimento global que busca fortalecer a cultura da doação, o Dia de Doar do GLPV em 2025 promoveu iniciativas de captação de recursos que engajaram o público interno, como oficinas de multiplicadores da causa e um videocast que abordou sobre a filantropia local. A ação conseguiu arrecadar mais de R\$ 30 mil.



## Lançamento do Ônibus da Prevenção

Durante o “Mutirão Dezembro Laranja”, o GLPV entregou oficialmente o “Ônibus da Prevenção”, unidade móvel de saúde equipada com dois consultórios com foco na realização de avaliações dermatológicas para a prevenção e o diagnóstico precoce do câncer de pele em Uberlândia e nas cidades vizinhas.

## Festa de Natal da Brinquedoteca

Para encerrar o ano, a tradicional festa de Natal da Brinquedoteca no espaço Bala & Balão em Uberlândia reuniu as crianças e suas famílias, além de voluntários e colaboradores do GLPV. Além da presença do Papai Noel, teve entrega de presentes, música e muita brincadeira.



## Ação especial de Natal no Hospital do Câncer

Próximo ao Natal, o GLPV fez a entrega de panetones, doados pelos parceiros da empresa Sorpan Alimentos, para pacientes e acompanhantes no Hospital do Câncer. Além disso, a visita do Papai Noel e seus ajudantes, proporcionada pelo Uberlândia Refrescos, trouxe alegria e sorrisos aos corredores do hospital.

# A SOCIEDADE SE MOBILIZA



## Doação de bonecos “amigurumis”

Voluntárias e artesãs do projeto “Tecendo Emoções”, de Uberaba, realizaram a doação de bonecos amigurumis para as crianças atendidas pelo Hospital do Câncer em Uberlândia (HC-UFU/Ebserh). De origem oriental, os amigurumis têm como objetivo proporcionar conforto e acolhimento.

## Escola Espaço Letrado realiza doação para brinquedoteca

Por meio de uma ação especial, a comunidade escolar destinou R\$ 10.278,00 para a aquisição de novos brinquedos, jogos e bonecos para a Brinquedoteca do Hospital do Câncer em Uberlândia. Os recursos, que tiveram parte de sua origem na Feira de Empreendedorismo e Educação Financeira da escola, foram convertidos em itens novos.



## Régis Danese faz visita para pacientes em cuidados paliativos

A convite dos voluntários da Equipe de Apoio Espiritual e com o apoio do vereador Queijinho, o cantor Régis Danese visitou e cantou para os pacientes em cuidados paliativos da Unidade II do GLPV e proporcionou momentos emocionantes.



## Ação solidária na Copa Regional de Futsal

O Grupo Luta Pela Vida foi uma das instituições beneficiadas pela final solidária da Copa Regional de Futsal 2025, realizada em Monte Alegre de Minas. O evento, organizado pelo Departamento de Esporte e Lazer em parceria com a Prefeitura Municipal, teve entrada solidária com alimentos não perecíveis, arrecadados e posteriormente divididos entre várias instituições filantrópicas.



## Brinquedoteca do Hospital do Câncer em Uberlândia recebe doação de livros

“A história do Tatu-Bola” (Editora Subsolo), de Isabel Queiroz e Cleusa Bernardes, foi doado pelas próprias autoras para deixar o espaço de leitura da Brinquedoteca ainda mais completo.

## Simulado Solidário arrecada doações para causas solidárias

O Simulado Solidário para o concurso da Eberh foi organizado pelo vereador Conrado Augusto e reuniu mais de 500 participantes, que contribuíram com doações de alimentos não perecíveis e itens de higiene pessoal, destinados a instituições beneficentes de Uberlândia, sendo uma delas, o GLPV.



## Faculdade de Medicina realiza trote solidário

A Faculdade de Medicina de Uberlândia (FAMEU) promoveu um trote solidário voltado para a arrecadação de itens básicos como leite integral, achocolatado e água de coco – direcionados para apoiar os pacientes em atendimento no Hospital do Câncer em Uberlândia

## Cavalgada Solidária de Dolearina

A comunidade de Dolearina, distrito de Estrela do Sul, promoveu uma cavalgada solidária em benefício dos pacientes apoiados pelo GLPV. Voluntários e colaboradores estiveram presentes na ação que também contou com um delicioso almoço beneficente.



## Voluntária é homenageada em sessão solene da Câmara Municipal de Uberlândia

A Câmara Municipal de Uberlândia promoveu uma sessão solene para reconhecer a importância do trabalho de 26 mulheres em Uberlândia. Uma delas foi Ilma Mundim Faleiros, voluntária do Grupo Luta Pela Vida há mais de 25 anos e uma das diretoras da instituição. Adriano Zago foi o parlamentar responsável pelo reconhecimento.



## GLPV participa de café promovido pelo IAMAR

O Instituto Alair Martins (IAMAR) promoveu um café especial para representantes e proponentes de empresas e instituições responsáveis por projetos apoiados pelo Sistema Martins. O Grupo Luta Pela Vida foi um dos participantes e apresentou um resumo sobre os projetos de prevenção ao câncer amparados pelo Programa Nacional de Apoio à Atenção Oncológica (PRONON), que contam com o incentivo do Sistema Martins.



## 'Caravana do Bem' do Mart Minas

Colaboradores do Mart Minas do bairro Marta Helena fizeram uma visita especial ao Hospital do Câncer em Uberlândia fortalecendo ainda mais a parceria entre a rede de supermercados e o Grupo Luta Pela Vida. A ação proporcionou a oportunidade de conhecer de perto as instalações e entender como o apoio do programa Troco Solidário contribui diretamente com a qualidade de vida dos pacientes.



## 'Sarau das Deusas' apoia a luta contra o câncer

O estúdio de tatuagem Hécate promoveu o evento "Sarau das Deusas" com o intuito de valorizar a força feminina e incentivar a solidariedade com a arrecadação de 160 produtos não perecíveis direcionados em prol da luta contra o câncer.



## Entrega do Troco Solidário – Mart Minas

O presidente do GLPV esteve presente na unidade do Mart Minas – bairro Marta Helena para fazer o recebimento simbólico do resultado do Troco Solidário arrecadado por meio dos clientes do supermercado. A arrecadação chegou a R\$ 93.813,71.

## Autor direciona renda de livro em prol da luta contra o câncer

Rubens Spirandelli, empresário aposentado e escritor uberlandense, destinou toda a renda do primeiro dia de vendas do seu livro "Tati: uma mulher genial" para apoiar a continuidade do tratamento oncológico em Uberlândia e região.



## Inauguração da Unidade de Cuidados Continuados Integrados (UCCI)

Por meio de parceria com o GLPV, a Prefeitura de Uberlândia inaugurou a readequação da estrutura da Unidade II em evento oficial que reuniu autoridades de Uberlândia no mês de abril. O espaço conta com 50 leitos de internação de longa permanência para atender pacientes que necessitam de cuidados continuados.

## GLPV marca presença na FEMEC 2025

O Grupo Luta Pela Vida esteve presente em mais uma edição da maior feira do agronegócio do interior de Minas Gerais com um estande interativo, onde o público pôde conhecer mais sobre o trabalho da instituição e participar de ações solidárias em prol dos pacientes oncológicos.



## Gestoras do Hospital do Câncer em Uberlândia participam de evento nacional

Em março, gestores e especialistas em saúde de Minas Gerais reuniram-se no III Fórum de Discussão e Enfrentamento ao Câncer em MG – Conecta Minas, realizado em Belo Horizonte. Representando o Setor de Oncologia do HC-UFU/Ebserh, estiveram presentes a chefe do Setor de Cuidados Especializados, Thais Rezende, e a radioterapeuta, Dra. Roseane Eloíza Máximo.



## Grupo Luta Pela Vida no FIFE 2025

A edição de 2025 do Fórum Interamericano de Filantropia Estratégica (FIFE) ocorreu em abril, em Curitiba (PR), com uma programação repleta de palestras e debates sobre os principais temas que norteiam a gestão do Terceiro Setor. Com o objetivo de absorver novas ideias, representantes do GLPV estiveram presentes no evento.



## ‘Desafio na Esteira’ em prol da solidariedade

Energia, superação e generosidade estiveram juntas durante o primeiro “Desafio de 6h na Esteira”, idealizado por Leo Runner. O evento reuniu duas equipes em um revezamento de seis horas. Cada participante contribuiu com doações de achocolatado ou valores em dinheiro, resultando em 7.037 unidades do produto direcionado aos pacientes apoiados pelo GLPV.



## Sicoob Creditril direciona itens assistenciais aos pacientes oncológicos

A cooperativa Sicoob Creditril, com atuação em Uberlândia, uniu forças para mais uma ação de responsabilidade social em apoio aos pacientes atendidos no Hospital do Câncer em Uberlândia. Representantes da instituição entregaram 64 unidades de suplementos alimentares, 12.500 copos descartáveis e 1.815 fraldas geriátricas e infantis. A iniciativa fez parte da participação da Sicoob no Show Solidário da dupla César Menotti e Fabiano.



## GLPV participa de ação do Dia do Trabalhador

No feriado do dia 1º de maio, o Grupo Luta Pela Vida esteve presente no evento em comemoração ao Dia do Trabalhador, bairro Jardim Canaã, em Uberlândia, que ofereceu diversos serviços de saúde e distribuição de brindes à população.

## 1º Leilão Solidário de Estrela do Sul

O Grupo Luta Pela Vida foi a instituição beneficiada pelo 1º Leilão Solidário e Cavalgada de Estrela do Sul para apoiar a continuidade do tratamento oncológico oferecido aos pacientes do Hospital do Câncer em Uberlândia. Demonstrando grande solidariedade, a comunidade de Estrela do Sul e dos municípios vizinhos arrecadou R\$ 205.423,66 em prol da luta contra o câncer.



## Encontro de Cidades Vizinhas em Araguari

Um misto de integração, alegria, gratidão e conhecimento tomou conta do Encontro de Voluntários das Cidades Vizinhas 2025, realizado em maio em Araguari e organizado pelo grupo de apoio Semente Esperança. O evento, que acontece anualmente, reuniu voluntários de diversos municípios mineiros amparados pela Equipe de Apoio a Cidades Vizinhas do Núcleo de Voluntários do Grupo Luta Pela Vida.

## Gilmar Machado visita sede do Grupo Luta Pela Vida

O ex-prefeito Gilmar Machado e atual assessor da Secretaria Especial de Assuntos Parlamentares do Governo Federal, e o vereador Dr. Igino visitaram o Grupo Luta Pela Vida para conhecer as recentes conquistas da instituição. Recebidos pela diretoria, eles também discutiram os desafios atuais da luta contra o câncer.



## 3ª Feira Moda Circular

A terceira edição da Feira Moda Circular, realizada na Uniube Centro, reuniu brechós e empreendedores para promover o consumo sustentável em Uberlândia. O Grupo Luta Pela Vida participou da ação por meio de um estande de produtos sociais e um espaço onde o público pôde deixar doações.

## 2º Uberlândia Motofest

Organizado pelo Motoclube Amigos da Estrada e pela Brazilian Baconday Uberlândia, o festival celebrou a cultura motociclística com shows, gastronomia, encontro de motoclubes e muito mais. Além da programação repleta de atrações, o evento promoveu a solidariedade com uma entrada solidária, resultando em 872 litros de leite arrecadados.



## GLPV na Abertura da Safra Mineira de Café 2025 - Araguari

O GLPV esteve presente no evento promovido pela Cooperativa de Cafeicultores na Região do Cerrado Mineiro (Coocacer) e compartilhou com o público o trabalho desenvolvido em prol da luta contra o câncer, especialmente o impacto gerado em Araguari, que ocupa o segundo lugar em número de pacientes atendidos no Hospital do Câncer em Uberlândia.

## Cavalgada “O Batido dos Mineiros”

A 1ª edição da Cavalgada “O Batido dos Mineiros”, liderada pela dupla Carvalho e Mariano, reuniu a tradição rural em prol da luta contra o câncer em Uberlândia. O evento arrecadou mais de 1.000 litros de leite para apoiar os pacientes em tratamento no Hospital do Câncer em Uberlândia.



## Ação Solidária no condomínio Morada do Sol

O GLPV marcou presença em uma noite especial realizada no condomínio Morada do Sol, em Uberlândia, para a inauguração da iluminação do campo de futebol, que ainda contou com churrasco. O evento arrecadou mais de R\$ 25.114,00, valor integralmente destinado às ações do GLPV em apoio aos pacientes com câncer.

## GLPV participa de evento da TV Integração

Parte da equipe de Comunicação e Marketing do GLPV que participou do encontro promovido pela TV Integração – Afiliada da Globo – que discutiu sobre a DTV+, uma tecnologia que está inserindo a TV aberta na economia digital, marcando o início da TV 3.0 no Brasil.



## Festa Junina do Cajubá

O Grupo Luta Pela Vida manteve a tradicional participação na Festa Junina do Cajubá Country Club, reforçando a parceria entre as instituições e sendo uma das beneficiadas pelo evento. Como em anos anteriores, a instituição ficou responsável pela barraca das delícias de milho, arrecadando R\$ 3.256,20 em prol da luta contra o câncer.

## GLPV marca presença em evento do Grupo Paranaíba

O Grupo Luta Pela Vida participou do evento “Midiática: Realidade que a Gente Vive”, realizado pelo Grupo Paranaíba, afiliada da Record TV. O encontro, que celebrou e valorizou os profissionais de comunicação, publicidade, marketing e jornalismo, ofereceu conhecimentos que contribuem para a conexão da instituição com as últimas tendências do setor.



## 4ª Corrida do Bombeiro de Uberlândia

A quarta edição do evento marcou o início da Semana de Prevenção promovida pelo 5º Batalhão de Bombeiros Militar de Minas Gerais (5º BBM) e manteve o cunho solidário, gerando a arrecadação de 2.025 unidades de água de coco de 200 ml destinadas aos pacientes atendidos no Hospital do Câncer em Uberlândia.

## Ações do Povoado dos Garcias: entrega da doação

Foi realizada a entrega simbólica dos recursos arrecadados pelas ações promovidas pela comunidade do Povoado dos Garcias e região ao longo de 2024. Eventos como o Jantar Beneficente e o engajado Leilão mobilizaram a região em prol dos pacientes oncológicos. O resultado desse esforço coletivo chegou a R\$ 141.438,06.



## Collab Inovação

Com o objetivo de acompanhar as tendências do mercado, o GLPV esteve presente no ‘Collab Inovação’, iniciativa da Aciub em parceria com o Sebrae Minas para impulsionar o desenvolvimento sustentável e tecnológico de Uberlândia e do Estado de Minas Gerais.

## Lions Clube de Tupaciguara destina itens para pacientes

O Lions Clube de Tupaciguara realizou a doação de mais de 2 mil itens alimentícios, incluindo leite, achocolatados e água de coco com o intuito de contribuir com o lanche servido aos pacientes do Hospital do Câncer em Uberlândia.



## 4º Arraial das Virgíncias

Marcado por muita comida típica, música boa e alegria, o evento junino animou a cidade de Prata e escolheu o Grupo Luta Pela Vida como instituição beneficiada com a contribuição de mais de 600 kg de alimentos não perecíveis, destinados aos pacientes oncológicos apoiados pelo GLPV.

## 5º Portugal no Cajubá

O Cajubá Country Clube recebeu a 5ª edição do Portugal no Cajubá, evento beneficente que reuniu gastronomia, cultura e solidariedade em uma noite memorável. Com um cardápio repleto de delícias da culinária portuguesa, o evento arrecadou R\$ 70.082,00, valor integralmente destinado em prol dos pacientes em tratamento contra o câncer.

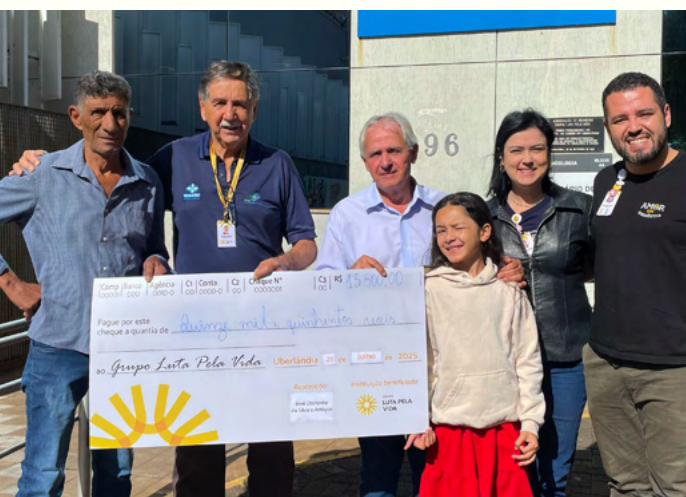

## Leilão de Tapuira beneficia a luta contra o câncer

O distrito de Tapuira, de Uberlândia, demonstrou seu espírito solidário em um leilão especial. Na ocasião, José Donizete da Silva doou uma bezerra para ser leiloadada em benefício dos pacientes apoiados pelo GLPV, arrecadando R\$ 15.500,00.

## Alunos de Agronomia da UFU desenvolvem projeto no Viveiro Solidário

Desde junho de 2025, uma parceria entre o Grupo Luta Pela Vida e o curso de Agronomia da UFU promove ações de conhecimento e solidariedade no Viveiro Solidário. Por meio de um projeto de extensão orientado pelo professor Edson dos Santos, 22 estudantes aplicam saberes acadêmicos para fortalecer e revitalizar o espaço.



## 4ª Corrida Sindttrans

Parceiro do Grupo Luta Pela Vida, o Sindicato dos Trabalhadores em Transportes Rodoviários de Uberlândia realizou a 4ª edição da corrida Sindttrans com muita solidariedade e um momento de cuidado com a saúde. Toda a verba arrecadada com as inscrições foi destinada à assistência aos pacientes com câncer apoiados pelo GLPV, totalizando R\$32.970,00.

## Exposição de carros antigos com iniciativa solidária

Organizada pelo STT Clube, a exposição reuniu relíquias automotivas que encantaram colecionadores e famílias. O evento também teve como missão fortalecer a assistência oncológica na região, uma vez que os visitantes contribuíram com a doação de alimentos não perecíveis destinados aos pacientes apoiados pelo Grupo Luta Pela Vida.



## Liga Acadêmica de Fisioterapia Oncológica promove ação solidária

A Liga Acadêmica de Fisioterapia Oncológica da UFU promoveu uma campanha, idealizada e executada pelos próprios estudantes que compõem a liga, com foco na arrecadação de alimentos não perecíveis e itens de higiene pessoal destinados aos pacientes com câncer.

## Campanha Solidária do Instituto Teresa Valsé

Alunos do Instituto Teresa Valsé, de Uberlândia, promoveram uma campanha solidária que resultou na arrecadação de 704 litros de leite integral com o objetivo de contribuir com o bem-estar social dos pacientes oncológicos apoiados pelo GLPV.



## Radioterapia do Hospital do Câncer em Uberlândia ganha certificação

A equipe do Hospital do Câncer em Uberlândia celebrou a entrega oficial do Certificado de Boas Práticas em SST – Nível Ouro para o setor de Radioterapia. A certificação aconteceu por meio de um projeto elaborado pela Unidade de Saúde Ocupacional e Segurança no Trabalho (USOST) do Hospital de Clínicas da Universidade Federal de Uberlândia (HC-UFU/Ebserh), com o objetivo de avaliar as boas práticas de segurança e qualidade em algumas áreas do hospital.

## Cinépolis convida pacientes infantis para uma sessão de cinema

As crianças em tratamento no Hospital do Câncer em Uberlândia tiveram uma manhã diferente e especial no Cinépolis Uberlândia em agosto. A convite da rede de cinemas, os pequenos – acompanhados de seus cuidadores e da equipe do Grupo Luta Pela Vida (GLPV) – assistiram a uma sessão exclusiva do filme “Os Smurfs”.



## 55 anos do Hospital de Clínicas da UFU – Ebserh

O GLPV esteve presente na solenidade que celebrou os 55 anos do Hospital de Clínicas da UFU (HC-UFU/Ebserh) e contou com a presença de autoridades, colaboradores do HC, parceiros e imprensa. O evento ainda marcou a entrega do Projeto de Combate a Incêndio (PCI) Setor 2 e a inauguração da nova Enfermaria da Pediatria.

## GLPV promove ação antitabagismo no Camaru 2025

O Grupo Luta Pela Vida esteve presente na 61ª edição do Camaru com uma ação focada na conscientização sobre o tabagismo. Através de pesquisas de hábitos, a instituição mapeou a carga tabágica de pessoas fumantes e posteriormente ofereceu consultas gratuitas com especialistas com o intuito de promover a saúde e o bem-estar da comunidade.



## Diálogo Saúde Regional em Belo Horizonte

O Grupo Luta Pela Vida esteve presente no Diálogo Saúde Regional Minas Gerais, realizado em Belo Horizonte e promovido pelo Instituto Lado a Lado pela Vida, em parceria com a Santa Casa BH. O evento tratou sobre a Política Nacional de Prevenção e Controle do Câncer (PNPCC), com o objetivo de fortalecer o debate sobre a efetiva implementação da lei e ampliar ações que impactem positivamente a vida das pessoas.

## Ação solidária na Olimpíada da UFU

A abertura da Olimpíada Universitária da UFU 2025 teve entrada solidária com a doação de alimentos não perecíveis destinados aos pacientes oncológicos apoiados pelo GLPV. O resultado foi significativo: mais de 1 tonelada de alimentos, 90 litros de leite e 30 litros de óleo.



## GLPV participa do CCX TÁ ON

O Grupo Luta Pela Vida esteve presente no CCX TÁ ON, evento focado em aprimorar a experiência do cliente e as técnicas de vendas, realizado no Praia Clube. Além de reforçar a importância da conexão e do engajamento com a comunidade empresarial local, a instituição aproveitou a oportunidade para apresentar um pouco do trabalho realizado.

## Corrida e Caminhada + Você

O evento ocorrido em Tupaciguara reuniu centenas de participantes, unindo a comunidade em um só propósito: promover a vida saudável e apoiar os pacientes oncológicos. Por meio das inscrições da corrida, foram arrecadados R\$ 3.913,00.



## Show do César Menotti e Fabiano - Uniube

A Uniube – Uberlândia inaugurou um novo campus universitário com um grande show dos irmãos César Menotti e Fabiano. O evento teve parceria com o Grupo Luta Pela Vida mediante entrada inteiramente solidária, e os ingressos foram trocados por alimentos não perecíveis e outros insumos doados aos pacientes, totalizando a arrecadação de 17.766 itens.

## Forró Beneficente “Amigos Pela Vida”

O município de Monte Alegre de Minas e Povoado dos Garcias demonstraram mais uma vez sua imensa generosidade com a realização de mais um evento que reuniu música, alegria e um profundo senso de comunidade em prol da luta contra o câncer.



## GLPV participa do +Gente Sebrae

Representantes do Grupo Luta Pela Vida estiveram presentes no evento organizado pelo Sebrae Minas dedicado à Gestão de Pessoas, Diversidade, Equidade e Inclusão. A participação reforça o compromisso da instituição com discussões relevantes e tendências do mercado.

## 3º Encontro Família Motociclista

O Estádio Parque do Sabiá foi palco da terceira edição do “Encontro Família Motociclista”, que reuniu apaixonados por motocicletas, rock e carros antigos e teve como plano de fundo a solidariedade por meio de entrada beneficente: mais de 1.000 litros de leite foram arrecadados em prol da luta contra o câncer.



## Primeira radiocirurgia de MAV é realizada no Hospital do Câncer em Uberlândia

Com o apoio do GLPV, o Hospital do Câncer em Uberlândia (HC-UFU/Ebserh) realizou a primeira radiocirurgia de malformação arteriovenosa (MAV). O procedimento, feito pelo serviço de radioterapia, tratou especificamente uma doença que afeta o cérebro, e representa um importante avanço no atendimento e nas possibilidades de tratamento oferecidas aos pacientes.

## Brinquedoteca recebe doação de brinquedos novos

Em razão do Dia das Crianças, a parceira da luta pela vida Maria Isabel e outros amigos se juntaram para fazer uma ação especial para os pequenos atendidos no Hospital do Câncer em Uberlândia e doaram diversos tipos de brinquedos e jogos.



## 2ª FAU RUN

Organizada pela Fundação de Amparo Universitário da Universidade Federal de Uberlândia (FAU/UFU), a 2ª FAU RUN – Corrida Entomológica reuniu centenas de atletas e entusiastas no Parque do Sabiá para um percurso de 5km. O evento manteve o caráter solidário e uma parte da verba arrecadada com as inscrições (R\$ 5 mil) foi direcionada em benefício da luta contra o câncer.

## Vereador realiza ação solidária de doação de brinquedos

O vereador de Uberlândia Professor Conrado Augusto fez uma visita ao Hospital do Câncer em Uberlândia para conhecer de perto o trabalho na unidade. Na ocasião, ele também fez a entrega de uma significativa doação de brinquedos, direcionada à Brinquedoteca.



## 1ª Corrida e Caminhada Outubro Rosa em Prata

O evento marcou o início do mês de conscientização contra o câncer de mama em Prata e também teve como foco a solidariedade, resultando na arrecadação de mais de 200 itens essenciais direcionados ao apoio de pacientes oncológicos.

## GLPV no Brain Innovation Summit 2025

O Grupo Luta Pela Vida marcou presença neste importante evento no cenário de inovação, que aconteceu no Center Convention, em Uberlândia. A participação de nossa equipe neste encontro estratégico reforça o compromisso da instituição em buscar conhecimento sobre as tendências do mercado para aprimorar continuamente a gestão e o apoio oferecido aos pacientes oncológicos.



## Ações de Outubro Rosa nas cidades vizinhas

Por meio da dedicação dos voluntários locais e do suporte da Equipe de Apoio às Cidades Vizinhas do GLPV, a mensagem de prevenção e cuidado com a saúde da mulher foi compartilhada por toda a região, reforçando a importância do diagnóstico precoce do câncer de mama e do câncer de colo do útero.

## Reunião na ACIUB pós IIª Caminhada Contra o Câncer de Mama

O encontro teve como objetivo fazer um balanço institucional da Caminhada e contou com a presença de representantes do GLPV e da ACIUB, que também discutiram o fortalecimento de estratégias de prevenção e mobilização social em Uberlândia.



## Leilão do Povoado dos Garcias

Um dia repleto de solidariedade e amor ao próximo marcou mais uma edição do Leilão do Povoado dos Garcias, realizado em outubro. Com o apoio de voluntários e da comunidade, o evento teve toda a sua renda integralmente revertida para os pacientes apoiados pelo GLPV.

## 3º Leilão Lions Contra o Câncer

Promovido pelos Lions Clubes de Uberlândia com o apoio do Rotary Clube, Conselho de Maçonaria do Triângulo e Sindicato Rural de Uberlândia, o evento reuniu centenas de pessoas no Tatersal de Elite do Camaru Uberlândia. Por meio do leilão e de um delicioso almoço beneficente, foram arrecadados R\$ 69.140,07, valor integralmente destinado à assistência oferecida aos pacientes com câncer.



## 'Venosa Home Experience'

Em parceria com o Sesc Mesa Brasil – MG, o Grupo Luta Pela Vida fez parte de uma importante ação solidária ao longo dos meses de setembro e outubro. O projeto "Venosa Experience", realizado pela banda de rock Venosa, percorreu cinco condomínios diferentes e arrecadou 9,7 toneladas de produtos doados em prol da luta contra o câncer.

## Grupo Luta Pela Vida marca presença no RD Summit 2025

O Grupo Luta Pela Vida esteve presente na 11ª edição do RD Summit 2025, o maior evento de marketing digital, vendas e inovação da América Latina que aconteceu em novembro. Realizado em São Paulo, o RD Summit reuniu mentes inovadoras e as ferramentas mais avançadas para transformação digital.



## Ford Ka é doado e reformado em prol da luta contra o câncer

Um Ford Ka 2001, direcionado à luta contra o câncer por meio do doador Rafael Ferlin e posteriormente reformado por parceiros, se tornou uma importante fonte de recursos para a instituição. O carro foi um dos itens leiloados no 1º Leilão Regional Contra o Câncer para gerar o máximo de recursos para milhares de pacientes.

## Garage Pub e Lounge celebra aniversário com gesto solidário

Edição solidária do aniversário de 6 anos do Garage Pub & Lounge. A ação arrecadou R\$ 6.500,00, destinados à manutenção dos serviços e do tratamento humanizado oferecidos aos pacientes do Hospital do Câncer em Uberlândia.



## Tupaciguara se mobiliza em benefício da luta contra o câncer

O Grupo Luta Pela Vida recebeu de parceiros, pessoas físicas e empresas da cidade de Tupaciguara a doação de um carro Fiat Mobi e uma moto para serem utilizados posteriormente em novos desafios em prol da luta contra o câncer.

## GLPV na Câmara de Uberlândia pelo “Dia de Doar”

O Grupo Luta Pela Vida participou da última Tribuna Livre do ano na Câmara Municipal de Uberlândia, durante a 1ª reunião ordinária de dezembro. O objetivo foi conscientizar sobre o “Dia de Doar”, que, em 2025, foi celebrado no dia 2 de dezembro. Representando a instituição, Alexandre Oliveira utilizou a tribuna para abordar os desafios da filantropia e da solidariedade na área da saúde.



## Grand Prix Solidário Beretta apoia a luta contra o câncer

O evento filantrópico Grand Prix Solidário Beretta destinou mais de R\$ 16,8 mil ao Grupo Luta Pela Vida. A ação, realizada em parceria com a Liga Nacional de Tiro ao Prato e o Clube de Tiro Uberlândia, mobilizou atletas e parceiros em prol da assistência aos pacientes oncológicos.

## GLPV apoia o Mutirão “Dezembro Laranja”

A ação de prevenção ao câncer de pele foi realizada no Hospital do Câncer em Uberlândia (HC-UFU/Ebserh) com suporte do GLPV. A iniciativa orientou 805 pessoas e realizou 768 avaliações médicas, resultando em 66 encaminhamentos para tratamento oncológico e 18 biópsias de casos suspeitos de melanoma.



## Bild & Vitta Uberlândia realiza ação solidária

A mobilização interna dos colaboradores e diretoria da construtora Bild & Vitta (Uberlândia) fez parte da Semana Interna de Prevenção de Acidentes de Trabalho (SIPAT) e resultou em uma contribuição de R\$ 31.395,90 para a manutenção do tratamento oncológico e de 10.000 litros de leite, item fundamental para o suporte nutricional dos pacientes assistidos pelo GLPV.

## “Nadando por uma causa”

A primeira edição do evento aconteceu na Represa Capim Branco e reuniu nadadores profissionais e amadores em uma maratona aquática dedicada ao apoio a pacientes oncológicos. A iniciativa, liderada por Hugo Burgos, dedicou 100% do valor das inscrições para a causa, totalizando R\$ 11.610,00.



## 1º Jantar Contra o Câncer

Realizado no Diamond Place, o evento uniu gastronomia e apresentações culturais, mobilizando a comunidade em uma noite de solidariedade que arrecadou R\$ 12.920,00. O montante foi integralmente revertido para o suporte ao tratamento oncológico humanizado no Hospital do Câncer em Uberlândia.

## 1º Leilão Regional Contra o Câncer

Organizado pela Invista Leilões, o evento mobilizou a comunidade em torno de itens especiais e exclusivos. Entre os destaques, estiveram gado de grande qualidade, veículos e objetos doados por grandes nomes da música nacional, transformando o desejo de contribuir em R\$ 275.542,74 arrecadados em prol da luta contra o câncer.

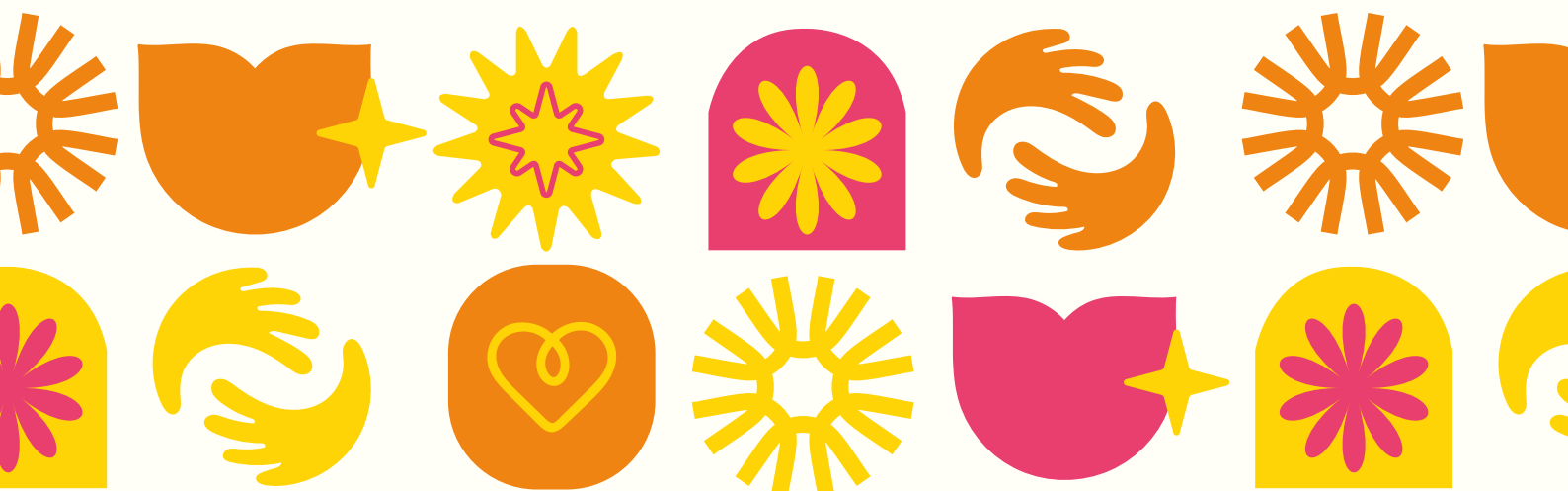

# MULTIPLICANDO A SOLIDARIEDADE

O planejamento das áreas de Comunicação e Marketing para 2025 foi desenvolvido em total sintonia com os valores e orientações institucionais definidos pelo Grupo Luta Pela Vida.

Ao longo do ano, ações, campanhas e iniciativas planejadas foram implementadas e amplamente divulgadas por meio dos canais oficiais da instituição. Essa estratégia visa fortalecer ainda mais a presença digital do GLPV com o intuito de gerar um impacto significativo e transformador na vida de todos os pacientes oncológicos. Confira abaixo alguns dos resultados alcançados:

## Site Institucional [grupolutapelavida.org.br](http://grupolutapelavida.org.br)

- **185.684** visitas;
- **264** matérias publicadas;
- **103.947** sessões iniciadas e **98.714** engajadas;
- **72.791** novos usuários;
- **10.696** usuários recorrentes;
- **59,13%** de taxa de engajamento.

## Assessoria de Imprensa

- **331** inserções na mídia.

## Marketing

- **R\$ 317.822,45** de captação on-line via plataforma (valor líquido);
- **45.737** acessos na plataforma de doação;
- **R\$ 80.471,93** de captação em produtos sociais (valor líquido);
- **170** vídeos produzidos e publicados;
- **1.179** peças por projetos gráficos;
- **118** ações e eventos gerais;
- **46** campanhas.

## Mídias Sociais

- Alcance digital total: **+3.000.000**
- Instagram: **5.255.301** visualizações, **81.034** interações e **16.879** seguidores no fim de 2025;
- Facebook: **7.598.425** visualizações, **934.401** alcances e **25.700** seguidores;
- LinkedIn: **93.904** impressões e **10.324** seguidores;
- TikTok: **296.000** visualizações e **1.820** seguidores;
- YouTube: **214.000** impressões, **66.300** visualizações e **3.098** inscritos.

## Relacionamento Institucional

- **34.999** atendimentos via WhatsApp;
- **+ de 380** visitantes no Hospital do Câncer em Uberlândia;
- **85** visitas no Hospital do Câncer acompanhadas pela equipe do GLPV;
- **14** ações internas.

# Empresas que apoiam a luta contra o câncer

Por meio do Programa Empresa Parceira, organizações de Uberlândia e região fortalecem a luta contra o câncer ao contribuírem mensalmente com o Grupo Luta Pela Vida. Esse apoio fundamental é revertido em investimentos contínuos, manutenção da estrutura, projetos de prevenção, cuidados especializados e nas diversas ações de humanização que beneficiam os pacientes.

As empresas podem integrar essa corrente de bem por meio de um programa de contrapartidas estruturado nas categorias Empresa Investidora e Empresa Parceira, além da modalidade Troco Solidário. Mais do que uma doação, essa parceria representa o compromisso do setor corporativo com a responsabilidade social.

## \* Empresas Investidoras

Empresas que investem na construção e compra de equipamentos que auxiliam na continuidade da luta contra o câncer. Confira as empresas:

### Categoria Platina



# Categoria Diamante





# Empresas Parceiras



Empresas que contribuem mensalmente com a manutenção da assistência oferecida aos pacientes com câncer. Confira a lista completa abaixo:

100% BONITIN  
2ML GRÁFICA EXPRESSA  
2º OFÍCIO DE REGISTRO DE IMÓVEIS DE UBERLÂNDIA  
4X4 BRASIL SERVICE CAR  
5 À SEC  
7 RODAS  
A JOIARTE ÓTICA  
A PECUÁRIA  
A ROSA MADEIRAS E EMBALAGENS - LTDA  
A TROPICANA  
A UNIDAS PORTAS DE AÇO  
ABC MULTIMARCAS  
ABSOLUTA ÓTICA E RELOJOARIA  
ACADEMIA 2H FITNESS  
ACADEMIA ACQUAGYN  
ACADEMIA DE LÍNGUAS  
ACADEMIA DENIS GYM  
ACADEMIA FÍSICO ATIVO  
ACADEMIA GARGAGYN  
ACADEMIA LIFE STYLE  
ACADEMIA PINGO D'ÁGUA  
AÇÁI DA TERRA  
ACASA MATERIAIS PARA CONSTRUÇÃO  
ACC INFORMÁTICA  
ACE GESTÃO DE NEGÓCIOS LTDA  
ACE SOLUÇÕES CONTÁBEIS  
ACII  
ACIPRA  
AÇOS TRIÂNGULO  
AÇOSUL FERRO E AÇO  
AÇOUGUE DO PRIMO  
AÇOUGUE DO TIAIRTON  
AÇOUGUE DO VANDINHO  
ACQUABONA SODA  
ACR ADVOCACIA  
ADAUTON ELLER TEIXEIRA  
ADEROL ROLAMENTO E RETENTORES  
ADF FERRAMENTAS E EQUIPAMENTOS LTDA  
ADFERT  
ADL  
ADUBAR  
AE FISCON ARQUITETURA E CONSTRUÇÕES  
AELITON RICARDO RIBEIRO  
AFFINIS CAFETERIA  
AFFP  
AFINZ COSMÉTICOS E PERFUMARIA  
AGARIE ENGENHARIA  
AGEEL ENGENHARIA  
AGÊNCIA ITACOLOMY  
AGREGAR CONTABILIDADE  
AGRI VANCE  
AGRÍCOLA PARANAÍBA  
AGRIPARTS  
AGRO HOLANDA  
AGRO NIKKEY  
AGRO PESCA CASA NOSSA  
AGRO RETIRO  
AGRO TRIÂNGULO  
AGRODEZ  
AGRODEZ SÃO JORGE  
AGROINTER  
AGROLAGO TECNOLOGIA & SERVIÇOS  
AGROLEITE  
AGROMAQUI FLORESTA JARDIM  
AGROMERCANTIL  
AGROMERCANTIL COMMODITIES  
AGROMOL  
AGROPAIVA  
AGROPECUÁRIA PEIXOTO  
AGROPET DOG CAT  
AGROREZENDE  
AGRORURAL PRODUTOS AGROPECUÁRIOS  
ÁGUA BRANCA  
ÁGUA VIVA POÇOS ARTESIANOS  
AILTON HIDRÁULICA  
AIRAF EMPRENDIMENTOS E CONSTRUÇÃO  
AKI TEM AGROPECUÁRIA  
AKKAR RESTAURANTE  
ALBUMASTER  
ALEX AUTO PEÇAS E MECÂNICA  
ALFA AUTO PEÇAS  
ALIANÇA ATACADISTA  
ALIMENTOS TRIÂNGULO MINEIRO  
ALINHEIXOS  
ALÔ CAÇAMBAS  
ALPHA CONTABILIDADE  
ALS TRANSPORTES  
ALTOS CONSTRUTORA E INCORPORADORA  
ALVARENGA CONTABILIDADE  
AMIGÃO PISOS CASA E CONSTRUÇÃO  
AMIPA  
AMORIM GARDEN  
AMPERE ENERGIAS  
ANDRADE BENEFICIAMENTO DE CAFÉ  
ANDRADE FOLHEADOS  
ANDRADE GUERRA ARQUITETOS  
ANDRÉ MOTOPEÇAS  
ANJOS DA GUARDA  
ANNA MODAS JEANS  
APEX CONSTRUTORA  
ÁPICE GUINDASTES  
APS EXTINTORES  
APS MECANIZAÇÃO AGRÍCOLA  
AQUARELA TINTAS  
AQUIGÁS  
ARAGUARI LOGÍSTICA  
ARALAT  
ARANTES IMÓVEIS  
ARAPEC  
ARC ENGENHARIA



# Empresas Parceiras



AREIA BERGAMO  
AREIA VOLTA GRANDE  
AREIAS 1000 MIL  
ARGUTO  
ARI PRESENTES  
ARIEL OLIVEIRA ADVOGADOS ASSOCIADOS  
ARMANI HOTEL  
AROMA E CANELA LANCHONETE E CAFÉ  
ART FLEX PLACAS & COMUNICAÇÃO VISUAL  
ART FÓRMULA  
ART MINEIRA RESTAURANTE  
ARTE 10 MODAS  
ARTMETAL  
ASC BRASIL  
ASERCO AUDITORIA SERVIÇOS CONTÁBEIS  
ASSOCIAÇÃO DOS POLICIAIS E BOMBEIROS MILITARES DO TRIÂNGULO MINEIRO AMT PM/BM  
ATACADÃO DOS MÓVEIS  
ATACADÃO DOS TECIDOS  
ATALAYA CONSULTORIA  
ATENDE GÁS URGENTE  
ATTIÊ PARK HOTEL  
ATUAL CONTABILIDADE ARAGUARI  
ATUAL MODAS  
ATUAL TINTAS  
AUDIBEL APARELHOS AUDITIVOS  
AUDICON CONTADORES ASSOCIADOS  
AUTO AR  
AUTO CENTER ALIANÇA  
AUTO CENTER COROMANDEL LTDA  
AUTO CENTER DANTAS  
AUTO CENTER GEDBRAZ  
AUTO CENTER HIDRAUAR  
AUTO ELÉTRICA CENTRAL  
AUTO ELÉTRICA ELITE  
AUTO ELÉTRICA SÃO FRANCISCO  
AUTO MECÂNICA 3 IRMÃOS  
AUTO MECÂNICA ALVORADA  
AUTO MECÂNICA ASTRA  
AUTO MECÂNICA CUNHA VEÍCULOS  
AUTO MECÂNICA GRANDE  
AUTO MECÂNICA JAIRÃO  
AUTO MECÂNICA OLIVEIRA E BRITO  
AUTO MECÂNICA SÃO JOSÉ  
AUTO MECÂNICA ZAGO  
AUTO PEÇAS BELO HORIZONTE  
AUTO PEÇAS CARMELITANA  
AUTO PEÇAS DIPLOMATA  
AUTO PEÇAS E MECÂNICA CASCALHO RICO  
AUTO PEÇAS E MECÂNICA IDEAL  
AUTO PEÇAS ELÉTRICA E TRIÂNGULO  
AUTO PEÇAS FERRARE  
AUTO PEÇAS LUCIANA  
AUTO PEÇAS SÃO MIGUEL  
AUTO POSTO VIA ÚNICA  
AUTO VIDROPEÇAS UBERLÂNDIA  
AUTOMOTIVA TUBALINA  
AUTUS  
AVEL EMBALAGENS

AVELAR IMÓVEIS  
AVENIDA MATERIAIS DE CONSTRUÇÃO  
B+2 CONSTRUTORA E INCORPORADORA  
BADUY DESENVOLVIMENTO  
BADUY PARTICIPAÇÕES  
BALUX PET MARKET  
BANCA DA ELIANA  
BANCA DO DINEI  
BANDEIRANTES BOMBAS  
BAR E MERCEARIA SERAFIM  
BARBEARIA CLIFORD  
BARBOSA AMORIM CONSTRUTORA  
BARRACA DO FLAMENGUISTA EDSON  
BARRACÃO MADEIRAS  
BATATINHA FREIOS  
BAURUFER COMÉRCIO DE FERRO E AÇO LTDA  
BAZAR E MERCEARIA ALVES  
BEAVER MUSIC  
BECO ACESSÓRIOS  
BEIJA-FLOR PRODUTOS ALIMENTÍCIOS  
BEL CABELEIREIROS  
BELLACO  
BESTWAY SEEDS  
BETONEIRAS UBERLÂNDIA  
BICICLETALIZE  
BIKE TERAPIA  
BILHAR SENA  
BILHAR UNIÃO  
BIOENERGÉTICA AROEIRA  
BIOPHARMA  
BISCOITITOS SABOR CASEIRO DE MINAS  
BOCALON  
BOI NA BRASA SUPERMERCADOS  
BOLSAS E CIA  
BOM CLIMA  
BOM DIA! 24 HORAS  
BOM GOSTO SALGADERIA  
BOM JESUS AREIA E CAÇAMBAS  
BOMBAS INJETORAS TRIÂNGULO  
BOMGÁS  
BOTELHO CONTABILIDADE  
BOTHÂNICA  
BR IMPLEMENTOS RODOVIÁRIOS  
BR SERVIÇOS ELÉTRICOS  
BRASAL INCORPORAÇÕES  
BRASCAFÉ  
BRASCAFÉ BARBIERI ARMAZÉNS GERAIS LTDA  
BRASIL LÍBANO COLCHÕES  
BRASIL TANQUES E ARTEFATOS DE INOX LTDA  
BRAZITO TRATORES  
BRITAGEM 3 IRMÃOS  
BRITVIC BRASIL  
BRUNOCAR OFICINA MULTIMARCAS  
BUENO CRUZ BOMBEAMENTO DE CONCRETO  
BURITAMA TRANSPORTES  
BUYATE CONTABILIDADE  
C D B MONEY FOMENTO MERCANTIL LTDA  
C.S. FRANCO CONSTRUTORA E INCORPORADORA  
CABELO E CIA



# Empresas Parceiras



CABOCLO MÓVEIS E ELETRO  
CACHAÇA RETIRO VELHO  
CADILAC AUTO CENTER  
CADOL  
CAFÉ CAJUBA  
CAFÉ COM PÃO  
CAFÉ INDIANÓPOLIS  
CAFÉ MAIS SABOR  
CAIXETA MOTOPEÇAS  
CALÇADOS MOURÃO  
CALCÁRIO INAE  
CALTECHLAB SOLUÇÕES LABORATORIAIS  
CAMARGO CONSÓRCIOS E REPRESENTAÇÕES  
CAMBUCI METALÚRGICA  
CAMINHÃO & CIA  
CAMINHONETE & CIA  
CAMPO E CIA  
CAMPO FÉRTIL A SUA REVENDA DE ADUBOS  
CANDOCA  
CANINDÉ TRANSPORTES  
CANTINHO CHEIROSO  
CANTINHO MINEIRO  
CANTO DE MINAS  
CAMEL SWEET & SALT  
CARAMURU ALIMENTOS S/A  
CARDOSO MOTO  
CARMEN CURVELANO PEREIRA LEMES  
CARROCERIAS CARMO LTDA  
CARTÓRIO 1 OFÍCIO DE NOTAS  
CARTÓRIO BOA VISTA DE MINAS  
CASA APARELHOS AUDITIVOS  
CASA DA BORRACHA  
CASA DA GESTANTE E DO BEBÊ  
CASA DA QUITANDA  
CASA DA ROÇA  
CASA DA TRANSMISSÃO  
CASA DAS BOMBAS  
CASA DAS CORTINAS  
CASA DAS CUBAS E ABRASIVOS  
CASA DAS EMBALAGENS ARAGUARI  
CASA DAS TINTAS  
CASA DE CARNES BRASÃO  
CASA DE CARNES ÓTICA CRISTÃ  
CASA DE CARNES PARAÍSO  
CASA DE CARNES PEREIRA  
CASA DE CARNES SERVE SIM  
CASA DO ALUMÍNIO  
CASA DO CHEVROLET  
CASA DO ENCANADOR PATENSE  
CASA DO PARABRISA  
CASA DOS PARAFUSOS E FERRAGISTA  
CASA DOS TUBOS  
CASA LIMPA DISTRIBUIDORA  
CASA LINDA INTERIORES  
CASA MARILU  
CASA NOVA MATERIAIS LTDA  
CASA PAINS LTDA  
CASA RURAL  
CASA SANTOS LTDA  
CASA THOMAS JEFFERSON  
CASANOVA AGROPECUÁRIA  
CASANOVA MATERIAIS PARA CONSTRUÇÃO  
CASAS FRATERNAS O NAZARENO  
CASPPER DISTRIBUIDORA  
CASTELO IMPERIAL CONSTRUTORA  
CASTELO REAL CONSTRUTORA  
CASTRO NAVES  
CATS  
CCL COMERCIAL CONTÁBIL E ADVOCACIA  
CDF MULTIMARCAS  
CEASA UBERLÂNDIA  
CÉLIA CABELEIREIRA E ESTÉTICA  
CELINA RESTAURANTE E CHURRASCARIA  
CEMAJO ALIMENTOS  
CEMIL  
CEMITÉRIO DOS AZULEJOS  
CEMTRAS CENTRO ESPECIALIZADO EM MEDICINA E  
SEGURANÇA DO TRABALHO LTDA  
CENE  
CENTER BIKE  
CENTER PÃO  
CENTER PEDRAS  
CENTER PORTAS  
CENTERFRIO  
CENTRAL CELULAR ITUIUTABA  
CENTRAL VETERINÁRIA  
CENTRAL VOLVO  
CENTRO DE ASSISTÊNCIA CONTÁBIL  
CENTRO DE FORMAÇÃO DE CONDUTORES PILOTO  
CENTRO DIAGNÓSTICO DE PATOLOGIA  
CENTRO EDUCACIONAL PALÁCIO DO SABER  
CENTRO OESTE PET STORE  
CERÂMICA ART PLAN  
CERÂMICA ITAÚ  
CERÂMICA MARACÁ  
CERÂMICA SOLAR  
CERÂMICA TAGUARA  
CESARO NUTRIÇÃO E SAÚDE ANIMAL  
CFC POSITIVO  
CFL CONSTRUTORA FERREIRA LIMA  
CHAMATIVA CAMISETAS  
CHÃO BRASIL  
CHECK-UP DE PNEUS  
CHECK-UP MEDICINA E DIAGNÓSTICO  
CHRISTIAN JOIAS  
CHROMA SOLUÇÕES  
CHURRASCARIA E RESTAURANTE ASSIS  
CHURRASCARIA GAÚCHA  
CHURRASCARIA MENEGHETTI  
CIA DA TERRA  
CIA DOS FREIOS  
CIA TRADE - DESENVOLVIMENTO DE NEGÓCIOS  
CITROBELL  
CITYVAL IMOBILIÁRIA  
CJ ZAGO ADVOGADOS ASSOCIADOS  
CJW COMÉRCIO DE TRANSMISSÕES  
CLAERRÔ SORVETES  
CLARA TRANSPORTES & OPERAÇÕES LOGÍSTICAS



# Empresas Parceiras



CLASSIC SUPERMERCADO  
CLEITON RIZZA - RIZZA TRANSPORTES LTDA  
CLICK 4  
CLÍNICA VETERINÁRIA MUNDIM  
CLÍNICA VETERINÁRIA SÃO FRANCISCO DE ASSIS  
CLINIVET MUNDO ANIMAL PET SHOP  
CLINORT CARE ODONTOLOGIA E ESTÉTICA DA FACE  
CLORANEI APARECIDA ROSA ANDRADE  
CLOSE COMUNICAÇÃO  
CLUBE PALMEIRAS E EVENTOS  
CLYNEWTON DIAS DOS SANTOS  
CNM - CORRETORA NACIONAL  
COCAL ALIMENTOS  
CODE FITNESS  
CODEL COLETA E DESCARTE DE ELETRÔNICOS  
COFEP PARAFUSOS  
COLCCI ITUIUTABA  
COLÉGIO GVC  
COLÉGIO MARISTA CHAMPAGNAT  
COLETÂNEA PAPELARIA  
COMERCIAL AKI FRUTAS  
COMERCIAL ALVORADA  
COMERCIAL CASA FERRAGISTA  
COMERCIAL ESTIVADOR  
COMERCIAL FIGUEIREDO LTDA  
COMERCIAL FREITAS  
COMERCIAL MARAVILHA  
COMERCIAL SANTO ANTÔNIO  
COMERCIAL SÃO JORGE MATERIAIS ELÉTRICOS E  
HIDRÁULICOS  
COMERCIAL TIZZO  
COMERCIAL VIZINHO  
COMÉRCIO E INDÚSTRIA HO  
COMÉRCIO METAIS TABOR  
COMIDA CASEIRA RESTAURANTE E PIZZARIA  
COMPLETO LOTERIAS  
COMPRA EM CONTA COMÉRCIO  
COMPUCENTER SOFTWARE  
CONCRETA  
CONDE PLASTIC  
CONFIANÇA ALIMENTOS  
CONFIANÇA NEGÓCIOS - PATOS DE MINAS  
CONQUISTA TRANSPORTES  
CONSERVADORA PATENSE  
CONSISTE TI  
CONSÓRCIO PRIMO ROSSI ABC  
CONSTRU 10  
CONSTRUFER MATERIAIS DE CONSTRUÇÃO  
CONSTRUFORTE MATERIAIS PARA CONSTRUÇÃO  
CONSTRUIND MATERIAIS PARA CONSTRUÇÃO  
CONSTRUPRATA  
CONSULTE CONTABILIDADE  
CONTABIS CONTABILIDADE  
CONTARE CONTABILIDADE  
CONTROLLER CONTABILIDADE  
COOL AR CONDICIONADO  
COOPANEST TM  
COOPDIESEL COOPERATIVA  
COOPERVAP

COOPRATA  
COPEL  
COPY 1000  
CORNELIU'S SOM E ACESSÓRIOS  
CORÓ ÁGUAS E GÁS  
COSAM ENGENHARIA LTDA  
COSTA AGROPECUÁRIA  
COSTA MORAES  
COSYSPEACE  
COZINHA CASEIRA SELF SERVICE  
CRAVO & CANELA QUITANDAS CASEIRAS  
CREDITAR FOMENTO MERCANTIL  
CREDMEI  
CREDPAR  
CREMIATTA SORVETES  
CRISBELLE TRANSPORTES  
CRISTAL LOTERIAS  
CRISTO REI  
CRUZEIRINHO PASTÉIS E SALGADOS  
CTI.45  
CTO CENTRO DE TRATAMENTO ODONTOLÓGICO  
CUNHA CHAVES EMPREENDIMENTOS  
CURINGA CAMINHÕES  
CURINGA VEÍCULOS  
D'GUSTO DELICATESSEN  
D'VILLE SUPERMERCADO  
DADOS GESTÃO EMPRESARIAL  
DADUS SERVIÇOS CONTÁBEIS  
DANIEL DA SILVA  
DARLENE ARTESANATOS  
DATA SAFE  
DAVI ROBERTO DE OLIVEIRA  
DAVID MOREIRA  
DELÍCIAS DA TERRA UAI  
DELLA MAMA  
DELLA'S LINGERIE  
DELTA UNIFORMES  
DENTAL UBERLÂNDIA  
DENTISTAS DO TRABALHADOR  
DESPACHANTE CAIÇARAS  
DESPACHANTE OK  
DESPACHANTE RADAR  
DESPACHANTE RÁPIDO  
DETECTA SOLUÇÕES E SERVIÇOS  
DI MARSON CONFECÇÕES  
DIAS CENTRO AUTOMOTIVO  
DICAVE  
DINE COMÉRCIO DE AÇO  
DISK BEBIDAS E FESTAS JB  
DISK ESPETINHOS  
DISNEYLÂNDIA BRINQUEDOS E CONFECÇÕES  
DISTRIBUIDORA DOMINGUES  
DISTRIBUIDORA IDEAL  
DISTRIBUIDORA VITÓRIA  
DITRATOR LTDA  
DIVINA GULA  
DIVINO PÃO  
DIZPEÇAS  
DL DISTRIBUIDORA DE COSMÉTICOS



# Empresas Parceiras



DM PEÇAS SERVIÇOS E TORNEADORA  
DNA DIGITAL  
DOCE MANIA  
DOCES FAMA  
DOÇURA MODAS  
DOMINIUM CONTABILIDADE  
DOMINÓ ESCOLA INFANTIL  
DONIZETE TRATORES  
DOURAUTO PEÇAS E SERVIÇOS  
DRAGAS HEFPEL  
DROGA VIDA IRAÍ DE MINAS  
DROGACERTO POPULAR  
DROGALÍDER  
DROGAMED MINAS  
DROGARIA ALIANÇA  
DROGARIA ASTRAL  
DROGARIA COELHO  
DROGARIA DROGAVIDA  
DROGARIA E PERFUMARIA MAX FREI  
DROGARIA GH  
DROGARIA GLÓRIA DROGARIA MB LTDA  
DROGARIA IMPERIAL  
DROGARIA IPIRANGA  
DROGARIA MAIS ECONÔMICA  
DROGARIA NOSSA SENHORA DA ABADIA  
DROGARIA NOSSA SENHORA DA PENHA  
DROGARIA NOVO MUNDO DRUGSTORE  
DROGARIA POPULAR LTDA  
DROGARIA SANTA CECÍLIA  
DROGARIA SANTA TEREZINHA DRUGSTORE  
DROGARIA SÃO GERALDO  
DROGARIA SÃO JOSÉ - COROMANDEL  
DROGARIA SÃO JOSÉ - ITUIUTABA  
DROGARIA SÃO LUCAS  
DROGARIA SÃO VICENTE  
DROGARIA UNIÃO  
DSTAK CENTRO AUTOMOTIVO  
DTM DISTRIBUIDORA DE PRODUTOS DE HIGIENE PESSOAL  
DUAS RODAS  
DUBAI MODAS  
DUCAR AUTO CENTER  
E G CONTABILIDADE  
EASY GRILL  
ECLIPSE TELECOM  
ECOMASTER  
EKOS PLANEJAMENTO AMBIENTAL  
EL SHADDAY ASSESSORIA E NEGÓCIOS  
ELA ELÉTRICA  
ELÉTRICA CAIXETA  
ELÉTRICA CIDADE  
ELÉTRICA JOMANA  
ELÉTRICA MELO  
ELÉTRICA UBERFÊNIX  
ELÉTRICAETANO  
ELETRO CENTER  
ELETRO FREITAS  
ELETRO TAVARES  
ELETROFERRAZ  
ELETROGERAES

ELETROMAC  
ELETROMAIS  
ELETRÔNICA ROCHA  
ELETROSOL  
ELETROTÉCNICA VAZANTE  
ELIANI LIMA ROUPAS E ACESSÓRIOS  
ELIN DESPACHANTE  
ELITE CONFINAMENTO  
ELLO MODA ÍNTIMA  
ELSON REIS CONTABILIDADE  
EMBALA UAI  
EMBALAGENS COMERCIAL PARAÍSO  
EMBALAGENS IRMÃOS PEREIRA  
EMBALAGENS TIJUCANA  
EMPA ESTRUTURAS METÁLICAS  
EMPOL EMPRESA DE CONSTRUÇÃO CIVIL  
EMPÓRIO BOTÂNICO  
EMPÓRIO DIAS LTDA  
EMPÓRIO FERNANDES  
EMPÓRIO FILHO DE MINAS  
EMPÓRIO LISBOA  
EMPÓRIO REIS SUPERMERCADO  
EMPÓRIO SUPER PRATIKO  
EPC - ESCRITÓRIO PRATENSE DE CONTABILIDADE  
ERVA DOCE QUITANDAS E TORTAS  
ESCOLA COLIBRI  
ESCOLA DA CRIANÇA - ESPAÇO DE ADOLESCER  
ESCOLA GATO DE BOTAS  
ESCOLA GAVIÕES DO CERRADO F.C.  
ESCRITORIAL CONTÁBEIS  
ESCRITÓRIO ALVORADA  
ESCRITÓRIO BRASIL  
ESCRITÓRIO CONTÁBIL JÚPITER  
ESCRITÓRIO DE CONTABILIDADE PRESIDENTE  
ESCRITÓRIO META  
ESCRITÓRIO MM  
ESCRITÓRIO UNIVERSO  
ESCRITÓRIO VISÃO  
ESPAÇO BOTÂNICO  
ESPAÇO DESENVOLVER  
ESQUADRIAS DE ALUMÍNIO 2 IRMÃOS  
ESQUADRIAS METÁLICAS SÃO FRANCISCO  
ESTÂNCIA DO CUPIM  
ESTEIO RURAL  
ESTILINOX  
ESTILO MINAS  
ESTOFAMENTO FERRARI  
ESTUFA DE OURO  
ÉTICA INSTALAÇÕES E EQUIPAMENTOS PARA ESCRITÓRIO  
ÉTICA SOLUÇÕES INTEGRAIS  
EXAME LABORATÓRIO  
EXPLEND NUTRACÊUTICOS  
EXPRESSO INDÚSTRIA E COMÉRCIO DE ALIMENTOS  
EZ SOFTWARES LTDA  
FABIANA MILAZZO  
FÁBRICA DE GELO KI DOÇURA  
FÁBRICA DE PREGOS TRIÂNGULO  
FÁBRICA DE VELAS  
FÁBRICA LASER



# Empresas Parceiras



FACHADAS UBERLÂNDIA  
FACILITA MAIS  
FACILITA VEÍCULOS  
FARMA CÔRTEZ  
FARMA VIP  
FARMÁCIA CIENTÍFICA  
FARMÁCIA HOMEOPÁTICA MINEIRA  
FARMÁCIA NOSSA SENHORA ABADIA  
FARMATIVA  
FARMINAS FARMÁCIA E MANIPULAÇÃO  
FATURA ALIMENTOS  
FAVORITA PÃES E DOCES  
FAZENDA CACHOEIRINHA LG DEN IPÊ  
FAZENDA SANTA MARIA  
FAZENDÃO AGROPECUÁRIA  
FEIJÃO FUFU LEGAL  
FELIX CONTABILIDADE  
FER ALVAREZ  
FERLAB LABORATÓRIO  
FERLIN FOLHEADOS LTDA  
FERNANDES ADMINISTRADORA DE BENS E NEGÓCIOS  
FERRAGISTA FERROPAR  
FERRAGISTA FORTE  
FERRAGISTA LUCAS  
FERRAGISTA MINEIRA 3  
FERRAGISTA VITÓRIA  
FERRAZIL FERRAGISTA  
FERREIRA CARNES  
FERREIRA FERRAMENTAS  
FERRO E AÇO UBERLÂNDIA  
FIBRAUTO  
FIDELE CHURRASCARIA  
FIKE CORRETORA DE SEGUROS LTDA  
FILTRALAR  
FLEMES CORRETORA DE SEGUROS  
FLG TECIDOS E DECORAÇÕES  
FLORICULTURA MERCEARIA DAS PLANTAS  
FLORICULTURA TULIPA  
FOCCO AGRÍCOLA  
FOCO COMÉRCIO E DISTRIBUIÇÃO DE MERCADORIAS  
FOCO CONTÁBIL  
FORT'S CONTABILIDADE  
FOTO STUDIO MAIA  
FRANCISCO ANTÔNIO RIBEIRO SILVA  
FRANGUINHO AUTO CENTER  
FREE BEIJO SORVETERIA  
FREIOS UBERLÂNDIA  
FRULAK SERVIÇOS AUTOMOTIVOS  
FUNERÁRIA ÂNGELO CUNHA  
G&L TRANSPORTES E LOGÍSTICA  
GAIA PLANEJAMENTO E CONSULTORIA AGROPECUÁRIA  
GAIA PRINT  
GARAGE PUB  
GARDEN FLORA  
GÁS URGENTE  
GAÚCHA AGROPECUÁRIA E FERRAGISTA  
GELATOS & BURGUERS COMPANY  
GELLOK'S  
GELO AR

GESO PLAC  
GESTÃO FITNESS ACADEMIA  
GIGANTÃO DOS PISOS  
GIGANTE DOS PISOS  
GIRA TRANSPORTES  
GIRO MOTO  
GIROLDO CARNES  
GIROTO TRANSPORTES  
GLOBAL CONNECTION LEARNING  
GLOBO PAPELARIA  
GOIÁS MÁQUINAS EQUIPAMENTOS LTDA  
GOMES E FILHOS PEDRAS  
GRÁFICA FORMATTO  
GRÁFICA LUPA  
GRÁFICA NEWCR@J  
GRIFO ELÉTRICA  
GROWNECT SOLUÇÕES  
GRUPO ATIVA  
GRUPO CERÂMICA CARMELITANA  
GRUPO FRANCA  
GRUPO REAL  
GRUPO RICARDÃO  
GRUPO SEGURA  
GRUPO SUPREMA  
GRUPO VASCONCELOS  
GT NET HOUSE E PAPELARIA  
GUARANÁ MINEIRO  
GUARANÁ POLAR  
GUARDANAPOS 5 ESTRELAS  
GUIMARÃES CONTABILIDADE  
GUSTAVO EMPREENDIMENTOS IMOBILIÁRIOS  
HAB & MS AGROPECUÁRIA  
HABITAT PROJETOS E CONSTRUÇÕES  
HAPPY CONSTRUTORA SOCIEDADE  
HAZA BLOCOS  
HCO - CENTRO OFTALMOLÓGICO  
HEPI  
HERMES CONTABILIDADE  
HG FERRAMENTAS  
HIDRAUPÉRCIO  
HIDRAUPRESS  
HIDRAUTEC  
HIDRO ELÉTRICA  
HIDROTÉCNICA UBERLÂNDIA  
HORA CERTA  
HOTEL 3G'S  
HOTEL BAR E RESTAURANTE RECANTO  
HOTEL ELDORADO  
HOTEL IBIS UBERLÂNDIA  
HOTEL PARATI MINAS  
HOTEL ROSA DE SARON  
HP AUTO PEÇAS  
HS MARMORARIA  
I TEC PRO  
I.SANTOS CONSTRUTORA  
IAMAQ TRATORES  
IDEAL MÓVEIS  
IDEIA COMUNICAÇÃO VISUAL  
IDOC RADIOLOGIA ODONTOLÓGICA



# Empresas Parceiras



IGEP LTDA  
IGO - INSTITUTO GUIMARÃES DE ODONTOLOGIA  
IGO ODONTOLOGIA  
ILDEMEC INDÚSTRIA MECÂNICA ILDEFONSO  
IMAGEM ÓPTICA  
IMAGEM ÓTICA LTDA  
IMPER PATOS IMPERMEABILIZANTES  
IMPERCID IMPERMEABILIZANTES  
IMPERIAL DIESEL  
IMPERIAL PEDRAS  
IMPÉRIO CARTUCHOS E TONNER  
IMPÉRIO DAS TINTAS  
IMPONENTE DETAIL  
INCONEW  
INDI DISTRIBUIDORA  
INDUPLASTIL  
INDÚSTRIA IAÇÃ AÇAI  
INDUSTRIAL PHARMA  
INDUTEC OFICINA DO ZÉ MARIA  
INFOPRINT  
INFORMAT CONTABILIDADE  
INOVA CAR CENTRO AUTOMOTIVO ESPECIALIZADO  
INOVA MATERIAIS PARA CONSTRUÇÃO  
INOVAÇÃO UNIFORMES  
INOX E AÇO SERRALHERIA  
INSTALE TECNOLOGIA  
INSTITUTO DR PLÍNIO ANTÔNIO DE MORAES  
INTEGRA ESQUADRIAS DE ALUMÍNIOS  
INTERATIVA CONTABILIDADE  
INTERFAST TRANSPORT  
INVERNADA AGRONEGÓCIOS  
INVICTA CORRETORA DE SEGUROS  
IPANEMA IMOBILIÁRIA  
IRMÃOS KEHDI  
IRMÃOS RESENDE CONTABILIDADE  
ISIS COSMÉTICOS  
ITEK TECNOLOGIA  
IZZA GÁS  
J & G DISTRIBUIDORA DE BEBIDAS  
J E G EQUIPAMENTOS  
J JÚNIOR AUTO PEÇAS  
J.J TRANSPORTES  
JACAREZINHO  
JAG - ORTODONTIA E ORTOPEDIA FACIAL  
JARAGUÁ ELÉTRICA  
JDS CONSTRUTORA  
JEQUITIBÁ EMBALAGENS  
JESSÉ GÁS E ÁGUA  
JK BOMBAS E BICOS  
JM LANCHONETE E PASTELARIA  
JM MADEIRAS  
JOALHERIA E ÓTICA VENEZA  
JOHN PLAYER AUTO SOM  
JOSÉ HUMBERTO CONTABILIDADE  
JP ELETRÔNICOS  
JUVILLE IMOBILIÁRIA  
KABANA DO BOSQUE  
KABOOM ÁUDIO PARTS  
KAMUZA CALÇADOS

KDU SOM E ACESSÓRIOS  
KEEP CELL  
KELLEY MODAS E ESTILO CALÇADOS  
KEORA BIKE  
KI BISCOITO  
KIGAS COMÉRCIO LTDA  
KIGGA SUPERMERCADO  
KIME  
KING AUTO CENTER  
KIROFARMA  
KUMON TUPACIGUARA  
KYROS CONSULTORIA  
LABORATÓRIO BIO CENTER  
LABORATÓRIO SANTA LÚCIA  
LABORATÓRIO SÃO JOSÉ  
LABORMED  
LAÇO E BONÉ BOUTIQUE  
LAJES ROCHA  
LANCHE CASEIRO  
LANCHONETE E PASTELARIA DO DEDÉ  
LANTERNAGEM FERREIRA  
LAUDO LABORATÓRIO  
LAURA HUEB  
LAVA JATO CAIAPÓ  
LAVA JATO CLASSIC  
LAVANDERIA VIMOR  
LD DESPACHANTE  
LE CROCANT PÃES E CONFEITARIA  
LEDIFRAN LOGÍSTICA  
LEGAL AMBIENTAL  
LEIA MELLO CABELO E ESTÉTICA  
LEMC LABORATÓRIO DE ENSAIOS DE MONTE CARMELO  
LEON BERNARDO KNYCHALA  
LEV LAV  
LEVA MOTO PEÇAS  
LIA FRANCO  
LIBRI INCORPORADORA  
LÍDER HOTEL  
LÍDER INOX  
LIDERA CONTÁBIL  
LIMA MATERIAIS DE CONSTRUÇÃO  
LIONS CLUBE DE ITUIUTABA CÔNEGO ÂNGELO  
LITU  
LÍVIA VIGATO  
LIVRARIA NOSSA SENHORA APARECIDA  
LIVRARIA PRÓ-SÉCULO  
LOC EASY LOCAÇÕES  
LOCAL AUTO CENTER LTDA  
LOFT 111  
LOJA ARCO ÍRIS  
LOJA CENTRAL COROMANDEL  
LOJA DO BORRACHEIRO  
LOJA DOCE  
LOJA DOCE VIDA  
LOJA MAÇÔNICA LUZ E CARIDADE  
LOJA MAÇÔNICA SEIS DE JUNHO  
LOJA MENDES  
LOJA SÃO JOÃO  
LOJA STILLO



# Empresas Parceiras



LOJA TUBALINA  
LOJA UNIVERSO  
LOJAS DANNY  
LOJAS PRADO  
LOJAS UNIÃO  
LONGITUDE VIAGENS  
LOPES PESCA & FERRAGISTA  
LOTERIA CORINGÃO  
LOTERIA GALO DE OURO  
LP DEPÓSITO DE BEBIDAS  
LR CAMINHÕES  
LU MAGAZINE  
LUAINÉ AUTO PEÇAS  
LUARTY BIJUX  
LUCAS CORTES  
LÚCIA PAPELARIA  
LUCIANA CARNES  
LUDER BRINDES  
LUIZ ASSIS TÉCNICO EM EDIFICAÇÕES  
LUKP MARCENARIA  
LUNARA SEGUROS  
LUZÓPTICA CENTER  
M4 SISTEMAS  
MAANAIM CENTRO AUTOMOTIVO  
MAC SISTEMAS  
MADRUGA PAINÉIS  
MÃE NATUREZA  
MAGAZINE AURORA  
MAGNA SORVETES  
MAITÊ PEDRARIAS E ARTESANATO  
MALHAS TRIÂNGULO  
MAMÃE JÁ VOLTA PET HOTEL E CRECHE  
MANÁ SUPERMERCADOS  
MANG PATOS  
MANNÁ ASSESSORIA JURÍDICA  
MAPA TURISMO  
MAQLAR  
MAQNELSON AGRÍCOLA  
MAQTEC PEÇAS  
MARA PRESENTES  
MARANATHA TRANSPORTES  
MARANELLO FUNILARIA E PINTURA  
MÁRCIA.COM  
MARCÍLIA RIBEIRO STORE  
MÁRCIO E MARLI CABELEIREIROS  
MARGARETH VILELA RIBEIRO & CIA LTDA  
MARGO WEB  
MARIA VITÓRIA EMBALAGENS E PRODUTOS PARA PANIFICAÇÃO  
MARILDA ÓPTICAS  
MÁRIO TIJOLEIRO MATERIAIS DE CONSTRUÇÃO  
MARLENE APARECIDA CARRIJO  
MARMO TRUCK PEÇAS E SERVIÇOS  
MARMOMAX  
MARMOPEDRAS  
MARMORARIA UBERLÂNDIA  
MARMORARIA UDI PEDRAS  
MARROM GLACÊ  
MARTA CALÇADOS E ACESSÓRIOS FEMININOS

MASTER DISTRIBUIDORA  
MASTER PÃO  
MASTER PÃO SÍRIO  
MATERSHOPPING MATERIAIS PARA CONSTRUÇÃO  
MAXBIT  
MAXI INCORPORADORA  
MAXI POPULAR  
MAXICONT  
MÁXIMA SEGURANÇA  
MC CORRETORA DE CAFÉ  
MECÂNICA BRANDÃO  
MECÂNICA DE TRATORES  
MECTEC USINAGEM E MANUTENÇÃO DE PEÇAS  
MED NUTRI HOSPITALAR  
MEDCOR  
MEGA INTERNET  
MEGA MATERIAIS PARA CONSTRUÇÃO  
MEGA MÓVEIS  
MEGA TEJOTÃO  
MEGATRIÂNGULO INFORMÁTICA LTDA  
MENUS RESTAURANTE E CHOPERIA  
MERCADIM  
MERCADO DONA NEILA  
MERCADO PIMENTA  
MERCAPEÇAS  
MERCEARIA CROCK  
MERCEARIA E PANIFICADORA PÃO DOURADO  
MERCEARIA PONTO CERTO  
MERCEARIA SOUZA  
MERCURY PROJETOS E SERVIÇOS  
METAL NOBRE ACABAMENTOS  
METALMEX  
METRE SISTEMAS  
MHI CONTÁBIL EIRELI  
MILDO ALVES TRANSPORTES  
MILHO FORTE  
MILTON DE ALMEIDA MAGALHÃES NETO  
MINAS AGRO  
MINAS BORRACHAS  
MÍRIAM DENEZINE  
MLJ PARTICIPAÇÕES EMPREENDIMENTOS LTDA  
MM COMÉRCIO E SERVIÇOS  
MM LOGÍSTICA  
MODA MAIS  
MOINHO SETE IRMÃOS  
MOLAS BRASILEIRAS  
MOLAS PARACATU  
MONTATUDO  
MONTE GOTAS SISTEMAS DE IRRIGAÇÃO LTDA  
MONTEPEL PNEUS  
MONTEPETRO DERIVADOS DE PETRÓLEO  
MONTINA TRANSPORTES  
MONTINI VEÍCULOS  
MORAIS FERRAGISTA  
MOTO PEÇAS ALVORADA  
MOTORTEC  
MOURA AUTOMÓVEIS  
MOVERAL MÓVEIS  
MULLER CARRARA MARTINS



# Empresas Parceiras



MULTI CONSULTORIA DE IMÓVEIS  
MULTI PEÇAS  
MULTICAR VEÍCULOS  
MULTIPLICA  
MUNDIAL DISTRIBUIDORA  
MUNDIAL ELÉTRICA HIDRÁULICA FERRAGENS  
MUNDIAL EMBALAGENS  
MUNDIAL MECÂNICA TRATORES  
MUNDIM EMBALAGENS  
MUNDIX AVIAMENTOS  
MVA AUTOMÓVEIS  
MZ NET - INTERNET BANDA LARGA  
NACIONAL PNEUS  
NACIONAL TINTAS  
NAKED LASER  
NASA AUTOPEÇAS LTDA  
NATIVA SUSHI  
NATURAL MÓVEIS RÚSTICOS  
NATURALMENTE SUPLEMENTOS - PUNK NUTRITION  
NDM ADVOGADOS  
NECA FUNILARIA E PINTURA  
NEWMOTORS GRAVAÇÕES VEICULARES  
NICOLLE MODAS  
NIMAPE MADEIRAS  
NOBRE CASA  
NOSSA CLÍNICA  
NOVA DENTAL  
NOVA DISTRIBUIDORA  
NOVA TORNEADORA GLOBO  
NOVALUMI ENGENHARIA CIVIL DE FUNDAÇÕES  
NS GERADORES  
NS RECUPERADORA DE BAÚS & SIDERS  
NUTRI GOTAS SISTEMAS DE IRRIGAÇÃO  
NUTRITERRA PALMEIRAS  
NV BOULEVARD  
O REI DA MADEIRA  
OBDC  
OBJETIVA IMÓVEIS  
OBRA SECA  
ODONTOLOGIA DRA SIMONE CARVALHO & EQUIPE  
ODONTOLOGIC  
OFICINA VELOTRIX  
OK MOTO PEÇAS  
OKEI VEÍCULOS  
ONLINK TELECOM  
ONYX INSULFILMS  
OPÇÃO AGRONEGÓCIOS  
OPÇÃO PAPÉIS PAPELARIA  
ÓPTICA & RELOJOARIA RODRIGUES  
ORIENTE FESTA E EMBALAGENS LTDA  
ORIGINAL PEÇAS E RETÍFICA  
ORTHODONTIC CENTER  
OSTENTA CÃO PET SHOP  
OSVANIR FREITAS SILVA  
ÓTICA ART MAX  
ÓTICA E RELOJOARIA GAÚCHA  
ÓTICA PONTO DE VISTA  
ÓTICA SPLENDORE  
ÓTICA TRIÂNGULO

OTILAB  
OURO GÁS  
OUTLET DAS TINTAS  
OXYNOX COMÉRCIO E TRANSPORTES  
PACKBOX EMBALAGENS  
PAÇOQUINHA SABOR E ENERGIA  
PADARIA DELÍCIA CASEIRA  
PÃES TALLITA  
PÃES VÓ CLEUZA  
PALÁCIO OÁSIS  
PALHOÇA RESTAURANTE LTDA - ME  
PAMI PRODUTOS ELÉTRICOS E ISOLANTES PAPELARIA E XEROX  
PAMONHA DO MILHO  
PANATTOS ALIMENTOS  
PANICE TECNOLOGIA  
PANIFICADORA ARTEMEL  
PANIFICADORA DANTAS  
PANIFICADORA E CONFEITARIA AMARO PÃES  
PANIFICADORA E CONFEITARIA LUANA  
PANIFICADORA E CONFEITARIA PREDILETA  
PANIFICADORA FORNO DE OURO  
PANIFICADORA LAU  
PANIFICADORA MARTINS  
PANIFICADORA NAPOLITANA  
PANIFICADORA PÃO DA CASA  
PANIFICADORA PÃO FRANCÊS  
PANIFICADORA SABOR E ARTE  
PANIFICADORA SANTOS  
PANIFICADORA SONHO DOCE  
PANIFICADORA SUPER PÃO  
PANIFICADORA TRADIÇÃO MINEIRA  
PANIFICADORA VENEZA  
PANIFICADORA VILLA SABOR  
PANTERA BIKES  
PÃO DA RAINHA  
PÃO DE ALHO FERNANDO COSTA  
PÃO DE QUEIJO WILSON CARDOSO  
PÃO GOSTOSO  
PAPELARIA COMERCIAL DE UBERLÂNDIA  
PAPELARIA NAPOLI  
PAPELARIA OLIPEL  
PAPELARIA PAVÃO  
PARANÁ AUTO PEÇAS  
PARANÁ CEREAIS JR  
PASTELARIA DO GERALDO  
PATOS EIXOS  
PATRIMAC  
PAULINHO AUTOMÓVEIS  
PAULISTANA LANCHES LTDA  
PAX DO BRASIL  
PAYSAGE ORNAMENTOS  
PAZ UNIVERSAL  
PEDRINHO AUTO ELÉTRICA  
PEG PAG PRIMO  
PEIXOTO  
PENTAPHARM  
PERFILADOS REAL  
PERPÉTUA COSMÉTICOS



# Empresas Parceiras



PERPLAN INCORPORAÇÃO  
PETELEKO CALÇADOS INFANTO - JUVENIL  
PETROLEUM  
PETTROQUÍMICA  
PHARMUS  
PHIVELA CONCRETO  
PICA PAU  
PICK-UP PEÇAS E SERVIÇOS  
PILLAR DA CONSTRUÇÃO  
PINGO MATERIAIS PARA CONSTRUÇÃO  
PINT METAL  
PIRÂMIDES CONTÁBIL  
PITANGA CALÇADOS E ACESSÓRIOS  
PITER PÃO  
PIZZARIA Q DELÍCIA  
PLANALTO OVOS LTDA  
PLASTICENTRO  
PLÁSTICOS POLAKO  
PLAY SHOP INFORMÁTICA  
PNEUS MINAS BRASIL  
PNEUSETT EV MOTORS  
POLICAR AUTO ELÉTRICA  
POLIPEDRAS MÁRMORES E GRANITOS  
POLITRIZ  
POLO CONTÁBIL  
PONTAL MODAS  
PONTO A PONTO TECIDOS E AVIAMENTOS  
PONTO CERTO AVIAMENTOS  
PONTO DA LIMPEZA  
PONTO FORD  
PORTAL DISTRIBUIDORA  
PORTO BELLO ENGENHARIA  
POSTO 3  
POSTO ALTO PARANAÍBA  
POSTO CARGA PESADA  
POSTO CENTRAL  
POSTO DA LAVOURA  
POSTO ESPIGÃO  
POSTO ESTRELA DO SUL  
POSTO FERRARI  
POSTO LOS PAMPAS  
POSTO PARATI  
POSTO PRATÃO  
POSTO SANTO ANTÔNIO  
POSTO UDI LTDA  
PRADA NEGÓCIOS IMOBILIÁRIOS  
PRADO E NEVES ODONTOLOGIA ESPECIALIZADA  
PREMIUM EMBALAGENS  
PREMOLDADOS SÃO JUDAS TADEU  
PRESTSERV CORRETORA DE SEGUROS  
PRIMAVERA MAGAZINE  
PRIMOCAR AUTOMÓVEIS  
PRISCILA ANDRADE MODA E ACESSÓRIOS  
PRÓ IMAGEM  
PRÓ SAÚDE  
PRODUTOS BIKÃO  
PRÓ-ENERGIA DE ENGENHARIA ELÉTRICA  
PROFORMAT FOTOS PARA FORMATURA  
PROGIME ENGENHARIA

PROJETO & ART MARCENARIA  
PROMEDIC SEGURANÇA DO TRABALHO  
PROMOCAR VEÍCULOS  
PRONTO SOCORRO VETERINÁRIO  
PROSOLDA  
PROSPITALAR  
PROTEGER SAÚDE OCUPACIONAL  
PROTEJA MAIS CORRETORA DE SEGUROS  
PS FILMES  
PURO GELATO COLINA  
PUZZLE CORRETORA DE SEGUROS  
PVC FORROS BRASIL  
QUALI SOLDA  
QUALITY SYSTEMS  
QUARTZ REVEST S R INDÚSTRIA  
QUATRO RODAS AUTO MECÂNICA  
QUEIROZ TRANSPORTES E LOGÍSTICA  
QUERO MAIS FRUTAS  
QUIBE DO ZÉ UNIVERSITÁRIO  
QUÍMICA ESTRELA  
R. FREITAS CONSTRUTORA  
RAÇÕES ITUIUTABA  
RADAR MORAES & ACESSÓRIOS LTDA  
RÁDIO MAIS FM DO TRIÂNGULO  
RADIOCLÍNICA  
RADIOFACE RADIOLOGIA E TOMOGRAFIA ODONTOLÓGICA  
RAINHAS DO LAÇO  
RANGOS COMIDA CASEIRA  
RAZÃO CONTÁBIL  
RAZZÃO ASSESSORIA E CONSULTORIA CONTÁBIL  
REAL BORRACHAS  
REAL FLEX REPRESENTAÇÕES E AGRONEGÓCIOS  
REAL SUPER SUPERMERCADO  
REALPEÇAS  
REC TRANSPORTES  
RECBOM  
RECANTO DA CEVADA  
RECAP  
RECAU - RETÍFICA DE CABEÇOTES UBERLÂNDIA  
RECUPERADORA PREMIUM  
REDE LUCAS  
REDE PLANETA TELECOM  
REDE SUPER MAXI  
REFERMAQ  
REFLAN INSTALAÇÕES  
REFORMADORA GAVIÃO  
REFRIGERAÇÃO FRIOMAX  
REFRIGERAÇÃO IRMÃOS BASTOS  
REI DO QUADRO  
REI DO REAL  
REI DOS PARAFUSOS  
REICELL  
REIKOL  
REIPEL EMBALAGENS  
RELOJOARIA SANTOS  
RENASCENÇA MÓVEIS  
RENAULTEC  
RENOVAR  
RENOVÁVEIS SERVIÇOS



# Empresas Parceiras



REPRESENTAÇÕES GONZAGA  
REPTec - EQUIPAMENTOS DE SEGURANÇA E UNIFORMES  
REPÚBLICA DAS RAÇÕES  
REQUINTE NOIVOS  
RESTAURANTE CARGA PESADA  
RESTAURANTE CASARÃO  
RESTAURANTE E LANCHONETE PORTAL DE MINAS  
RESTAURANTE LAVOURÃO  
RESTAURANTE NAPOLITANO  
RESTAURANTE SELF SERVICE PINGUIM  
RESTAURANTE TROPEIRO  
RETÍFICA LÍDER  
RETÍFICA NACIONAL  
RETÍFICA NOVA ERA  
RETÍFICA REAL  
RETRO CAR AUTO CENTER  
REVESTIR  
REVOLUÇÃO MÁQUINAS AGRÍCOLAS  
REXTINGÁZ  
RICARDO FRANCO TOSTES  
RIO BOM MULTI MARCAS  
RM SERVIÇOS ADMINISTRATIVOS  
ROBS LANCHES  
ROCHA MOTO PEÇAS  
ROCHAS CONSULTORIA  
RODAS E PNEUS MÉXICO  
RODO FREIOS  
RODOCOUTO  
ROMAP CORRETORA  
ROMILDO SEBASTIÃO CAETANO FERREIRA  
RONAJU COMÉRCIO DE COURO E PLÁSTICO  
ROSÁRIO NEGÓCIOS IMOBILIÁRIOS  
ROVAN  
RR RODAS  
RR UNIFORMES  
RUBI JOIAS  
RURAL AGROLOPES  
RURAL MED  
RURALCENTRO  
RW CONTÁBIL  
SABORES E ARTE  
SABORMINAS  
SACOLÃO 2000  
SACOLÃO CENTER  
SACOLÃO DIA A DIA  
SACOLÃO DO LÉO  
SACOLÃO HG  
SAL GRAMA  
SALGE ENGENHARIA  
SALTO CONTABILIDADE  
SAMAPI ALIMENTOS  
SAMSARA ESPAÇO ESOTÉRICO  
SANARE HOTEL  
SANKHYA GESTÃO DE NEGÓCIOS  
SANMOURA EMPREENDIMENTOS IMOBILIÁRIOS  
SANTA ISABEL DESPACHANTE  
SANTA MARIA AGROPECUÁRIA  
SANTANA PEÇAS E OFICINA MECÂNICA  
SANTOS CONTABILIDADE

SANTOS FERRAMENTAS EPIS  
SANTOS SECURITY  
SAPATARIA GAROTTI  
SAPORE DI SALE  
SATTVA CONTROLADORIA  
SAÚDE E VIDA FISIOTERAPIA  
SC UDI SYSTEM CONTÁBIL LTDA  
SCHIAVINATO INDUSTRIAL LTDA  
SEAP EUCALIPTO TRATADO  
SECULUS CONSTRUTORA  
SECURITY CORRETORA DE SEGUROS LTDA  
SEIFER  
SELARIA MARQUES  
SELECTA SERVIÇOS GLOBALIZADOS  
SELF SERVICE DO LINDOMAR  
SEMACOL  
SEMAP CAR SERVIÇOS AUTOMOTIVOS  
SEMEAR AGRO  
SEMENTES CABRAL  
SEMPRE BOM SUPERMERCADOS  
SENHA IMÓVEIS  
SENSAÇÃO SORVETERIA & CAFETERIA  
SEREIA CALÇADOS  
SERRALHERIA 4 IRMÃOS  
SERVAL MAC  
SET SOLUÇÕES EM SEGURANÇA  
SEVAL CONSTRUÇÕES  
SHAMAN CAMISETAS  
SHOPPING DAS VANS  
SHOPPING DO TELHADO  
SHRECK COMÉRCIO & SERVIÇOS AUTOMOTIVOS  
SICOOB ARACOOB  
SICOOB ARACREDI  
SIDERAL DISTRIBUIDORA  
SIGMA AGRONEGÓCIOS  
SILDA MODAS  
SILMAC RETÍFICA DE MOTORES LTDA  
SILVA INDUSTRIAL  
SINAL VERDE ACESSÓRIOS  
SINCOPEL GRÁFICA  
SINDICATO DOS CONTABILISTAS DE UBERLÂNDIA  
SINDICATO DOS ESTABELECIMENTOS DE ENSINO DO TRIÂNGULO MINEIRO  
SKINÃO BAR E RESTAURANTE  
SÓ RODAS  
SOCIAL CONTABILIDADE  
SOCIEDADE COMERCIAL  
SODIESEL  
SOLEDADE SENEPOL  
SOLTEL SOLUÇÕES EM TELECOMUNICAÇÕES  
SOLUÇÃO PEÇAS E SERVIÇOS  
SOLUÇÃO RURAL POMARES E JARDINS  
SOLUÇÃO TINTAS  
SOMAR AGRO  
SOMAR CEREAIS LTDA  
SOMBRA LUBRIFICANTES  
SOMOTOS  
SONZÃO SOM E ACESSÓRIOS  
SORPAN



# Empresas Parceiras



SORRIA ROOSEVELT  
SORVETÃO  
SOUSA SERRÃO CONSTRUÇÕES E PROJETOS  
SOUZAPAV  
SP INTERIORES  
SPECIALITÉ EXCELÊNCIA EM VETERINÁRIA  
SR LÁZARO LANCHONETE EXPRESS  
SS CONTÁBIL E TRABALHISTA  
START QUÍMICA  
STOP FREIOS E PEÇAS LTDA  
STOQUE MERCANTIL LTDA  
STORTE NEGÓCIOS IMOBILIÁRIOS  
STUDIO CORPO  
SUL MINAS LOGÍSTICA E TRANSPORTES  
SUN PRODUTOS QUÍMICOS  
SUPER CENTRAL SUPERMERCADOS  
SUPER SOL  
SUPERMAY  
SUPERMERCADO AUXILIAR  
SUPERMERCADO AVENIDA  
SUPERMERCADO BH COMÉRCIO DE ALIMENTOS SA  
SUPERMERCADO BOM PREÇO  
SUPERMERCADO EMPÓRIO DAS ÁGUAS  
SUPERMERCADO FERREIRA  
SUPERMERCADO IDEAL  
SUPERMERCADO LOPES  
SUPERMERCADO LUNASA  
SUPERMERCADO MAIA  
SUPERMERCADO MINAS SUPER  
SUPERMERCADO MODERNO COROMANDEL  
SUPERMERCADO NOVO HORIZONTE  
SUPERMERCADO PAGUE MENOS  
SUPERMERCADO PARANAÍBA  
SUPERMERCADO PATRÍCIA  
SUPERMERCADO PEG PAG JR  
SUPERMERCADO PROGRESSO  
SUPERMERCADO REAL  
SUPERMERCADO SEMPRE MAIS  
SUPERMERCADO SORRISO  
SUPERMERCADO SOUZA  
SUPERMERCADO SUPER BOM  
SUPERMERCADO VIDA NOVA  
SUPERMERCADOS BADIÃO I  
SUPERMERCADOS SANTA RITA  
SUPORT ADMINISTRADORA  
SUPPORT CONTÁBIL  
SUPPORTE ARMAZENAGEM VENDAS E LOGÍSTICA  
INTEGRADA LTDA  
SUPPORTE ASSESSORIA RURAL  
SUPREMA ADM  
SUSPIRINHO MINEIRO  
SYGMA SISTEMA E CONSULTORIA  
TANEAGRO  
TAVARES & TAVARES  
TCHÊ RESTAURANTE E CHURRASCARIA  
TDI MÁQUINAS AGRÍCOLAS  
TECFIBRAS INDÚSTRIA E COMÉRCIO IMPORTAÇÃO E EXPORTAÇÃO  
TECIDOS MIRAMONTES

TECIDOS TITA  
TECNODIESEL UBERLÂNDIA  
TECPRIME SOLUÇÕES  
TEKSIS BALANÇAS  
TELAS TRIÂNGULO  
TEM TUDO MATERIAIS PARA CONSTRUÇÃO  
TERCEIRO SERVIÇO NOTARIAL  
TERMO ELÉTRO LTDA  
TERRA CONCEITO CONSTRUTORA  
TERRA ENGENHARIA  
TERRA VERDE IRRIGAÇÃO  
TERRAPLANAGEM TRÊS IRMÃS  
TETO CONSTRUTORA  
TÊXTIL K-LAÇA LTDA  
TGL SERVIÇOS E MANUTENÇÕES  
TIGRÃO BATERIAS  
TIGRÃO BIKES  
TINTAS E ADESIVOS UNIÃO  
TIS HOTEL 153  
TJ AUTOMAÇÃO INDUSTRIAL  
TOCA DA MODA  
TOCA DO TOTO  
TOCA DOS PÃES  
TODA HORA CONVENIÊNCIA  
TOK DE SEDA  
TOM SOBRE TOM  
TOP PRIME  
TOPNUTRI NUTRIÇÃO ANIMAL  
TORNEADORA E MECÂNICA REZENDE SANTOS LTDA  
TORNEADORA FÊNIX  
TORNEADORA GONÇALVES  
TORNEADORA II IRMÃOS  
TORNEADORA MODELO  
TORNEADORA ROBERTO CHARUTO  
TORNEADORA TAXIM  
TORNEADORA TRIÂNGULO  
TORTINI  
TOURINHO  
TQI CONSULTORIA  
TRANSCURY  
TRANSFORTE TRANSPORTE E LOCAÇÕES  
TRANSMARCOS  
TRANSNORATO TRANSPORTES  
TRANSPAU COMÉRCIO DE MADEIRA  
TRANSPORTADORA RODOPATOS  
TRANSTORQ  
TRATORAUTO  
TRATORPEÇAS ITUIUTABA LTDA  
TRATTO ADMINISTRAÇÃO DE CONDOMÍNIOS  
TREBESCHI  
TRIAGRO LTDA  
TRIANGULIN AUTO ELÉTRICO  
TRIÂNGULO DISTRIBUIÇÕES  
TRIÂNGULO FORROS E VIDRAÇARIA  
TRIÂNGULO MONTAGEM STANDS E TENDAS  
TRIÂNGULO RECUPERADORA DE CABEÇOTES  
TRIÂNGULO SERVICE  
TRIÂNGULO USINAGEM  
TRIBOLOG



# Empresas Parceiras



TRICAP  
TRIEMBA EMBALAGENS  
TRIMAC COMÉRCIO E DISTRIBUIDORA LTDA  
TRIMÁRMORE  
TRIPET DISTRIBUIÇÃO  
TROCADEIRO JN  
TRONCANIS VETERINÁRIA  
TRUCK LASER  
TRUCK SERVICE  
TUPPERWARE DISTRIBUIÇÃO TRIUNFO  
TURBINAS UBERLÂNDIA  
TWENTY-FOUR SEVEN  
TYSA CONSULTORIA  
UAI AUTO SOM  
UBER LANTERNAS FARÓIS E ACESSÓRIOS  
UBER RECUPERADORA  
UBER SALVADOS  
UBERCOCO  
UBERFILMS  
UBERFLAN  
UBERLÂNDIA CRONOTACÓGRAFO  
UBERLÂNDIA MATERIAIS PARA CONSTRUÇÃO  
UBERLATAS  
UBERLÉTRICA LTDA  
UBERPEL  
UBERSOLO  
UBERTAMBORES  
UBERTEAM AMBIENTAL  
UBERTUBOS  
UBERZÉM  
UDI 2 FMC BRASIL  
UDI AUTOMOTIVE  
UDI CARNES SUPERMERCADOS  
UDIAGRO  
UDIFER FERRAGISTA  
UDIMEC SOLUÇÕES EM USINAGEM  
UDIMINAS  
UDISCAN PEÇAS  
UDISTEEL  
UEVERSON MARTINS DA SILVA  
ULTRA ACADEMIA  
UNIÃO MATERIAIS PARA CONSTRUÇÃO  
UNIÃO TINTAS  
UNIÃO VEÍCULOS  
UNIÃO VIDROS  
UNICAR AUTO CENTER  
UNICRED ALIANÇA  
UNIOLOG UNIVERSO LOGÍSTICA LTDA  
UNIMARCAS  
UNIODONTO MINAS  
UNIPARTS COMERCIAL AGRÍCOLA  
UNIPEL PAPELARIA  
UNIVERSAL MOLAS E PEÇAS LTDA  
UNIVET RAÇÕES E PETSHOP  
UPPERCAR CENTRO AUTOMOTIVO  
ÚTIL CLEAN  
VALFLUID ACESSÓRIOS INDUSTRIAIS  
VANCOUVER RESTAURANTE E CHOPERIA  
VBS CONSULTORIA EM GESTÃO DA QUALIDADE

VCON CONTABILIDADE  
VEDAMAQ  
VERDE MENTA MODAS  
VERUM CORRETORA DE SEGUROS  
VERYS CALÇADOS  
VESTE LIVRE CALÇADOS E CONFECÇÕES  
VETCENTER  
VETERINÁRIA 4 PATAS  
VIA FRUTA  
VIAÇÃO PLATINA  
VICTOR DE QUEIROZ FERREIRA  
VIDRAÇARIA ARANTES  
VIDRAÇARIA SUPREMA  
VIDRART VIDRAÇARIA  
VIDRAX  
VIEIRA TANNUS  
VILAR REPRESENTAÇÕES  
VILELÃO MADEIREIRA E MATERIAIS DE CONSTRUÇÃO LTDA  
VILLA FITNESS  
VITA CONSULTORIA  
VITALABOR  
VITÓRIA PAPELARIA E GRÁFICA RÁPIDA  
VITRAL  
VIVA BELLA  
VIVA VINO  
VIVEIRO E FLORICULTURA BEIJA FLOR  
VIVEIRO SACOMAN  
VM ADMINISTRADORA DE CONDOMÍNIOS  
VR TRATORES  
VULCAFLEX  
WAL PEÇAS E LOCAÇÕES  
WEBERT JOIAS  
WEBROTA  
WELMIX AREIA E BRITA  
WI ENGATES E CARRETAS  
WIZARD  
WM LANCHES  
WR CENTRO AUTOMOTIVO  
WR LEILÕES  
WS AUTOMÓVEIS  
X PARK ESTACIONAMENTOS  
XANDÃO CHOPP  
XANOS PALACE HOTEL  
YES FIT  
ZANATA REPRESENTAÇÕES  
ZANETTI JUNTAS  
ZAPATTO MAGAZINE  
ZAPI IMPERMEABILIZANTES  
ZEKAS RESTAURANTE E LANCHONETE  
ZENAIDE BAR  
ZETTE MATERIAIS DE CONSTRUÇÃO  
ZIGOMAR NUNES MENDES  
ZINCOFER CALHAS E RUFOS  
ZION SEGUROS  
ZUNARA CREMASCO TAVARES

# Troco Solidário

O Programa Troco Solidário é uma iniciativa que promove a união entre empresas e clientes em prol da causa oncológica, transformando um gesto simples em uma poderosa rede de solidariedade. A ação consiste na disponibilização de espaços de venda pelas empresas parceiras, oferecendo aos consumidores a oportunidade de doar, de forma espontânea, o troco de suas compras. Todo o valor arrecadado pelos estabelecimentos é direcionado para garantir a continuidade do tratamento humanizado de milhares de pessoas assistidas pelo GLPV. Em 2025, as seguintes empresas investiram na luta contra o câncer por meio do Troco Solidário:



# PARCERIAS PARLAMENTARES

O Grupo Luta Pela Vida também conta com o apoio de parlamentares parceiros para desenvolver projetos e continuar prestando todo o apoio humanizado necessário aos pacientes com câncer em todas as etapas do tratamento.

Esta parceria é concretizada por meio da sensibilização de parlamentares de Uberlândia que indicam emendas impositivas no Orçamento Municipal em prol da luta contra o câncer. As emendas impositivas à Lei Orçamentária Anual (LOA) são indicações de recursos feitas por parlamentares que não podem ser alteradas pelo Executivo. A verba dessas emendas destinadas pelos parlamentares já está prevista no orçamento municipal, que libera o recurso tendo como fonte o pagamento de impostos dos cidadãos.

Dessa forma, cada vereador pode apresentar emendas, desde que não ultrapassem 1% do orçamento anual do Município. Por lei, metade das indicações deve ser direcionada para a saúde e todas as emendas devem ser cumpridas dentro da legalidade pela Prefeitura de Uberlândia. Conheça os parlamentares que foram nossos parceiros em 2025:



**Emenda Impositiva 305/2024 - Liza Prado**

**Emenda Impositiva 340/2024 - Sargento Ednaldo**

**Emenda Impositiva 707/2024 - Raphael Leles**

**Emenda Impositiva 472/2024 - Anderson Lima**

**Emenda Impositiva 516/2024 - Dr. Iginio Marcos**

# INCENTIVOS FISCAIS

Os incentivos fiscais permitem que pessoas físicas e jurídicas direcionem parte de seus impostos devidos a projetos de saúde, sociais, culturais e esportivos, em vez de recolhê-los integralmente aos cofres públicos. Presentes nos níveis municipal, estadual e federal, esses mecanismos possibilitam que empresas e cidadãos apoiem causas filantrópicas e fortaleçam o Terceiro Setor enquanto otimizam sua carga tributária.

Para as empresas, a iniciativa permite investir recursos em ações estratégicas alinhadas aos seus valores. Em 2025, alguns projetos do GLPV foram viabilizados por meio do Fundo Municipal do Idoso, Lei nº 9.249/95 e PRONON (Programa Nacional de Apoio à Atenção Oncológica).

## Fundo Municipal do Idoso

A doação via Imposto de Renda é uma modalidade que possibilita que pessoas físicas ou jurídicas destinem parte de seu IR a pagar ou restituir para o Grupo Luta Pela Vida, que irá direcionar a arrecadação alcançada em prol da luta dos pacientes em tratamento contra o câncer. Nesse tipo de contribuição, o doador destina um valor que seria pago à Receita Federal para o Grupo Luta Pela Vida via Fundo Municipal do Idoso, um instrumento público de captação de recursos provenientes de fontes diversas para propiciar suporte financeiro para a implantação, manutenção e desenvolvimento de planos, programas, projetos e ações voltados às pessoas idosas, com vistas a assegurar os seus direitos sociais.

Desta forma, por meio desta Lei de Incentivo, o GLPV recebeu recursos para o desenvolvimento do Projeto Mais Vida (TF 631 e 667 de 2024), para manutenção da Unidade II, com vigência até outubro de 2026.

## Lei de Incentivo Fiscal nº 9.249/95

Embora a maioria das Leis de Incentivo sejam voltadas para áreas específicas, existe uma lei que abrange qualquer causa e pode ser utilizada para apoiar pacientes com câncer junto ao GLPV: a Lei nº 9.249/95, de 26 de dezembro de 1995. Ela permite que empresas realizem doações via incentivos fiscais até o limite de 2% do lucro operacional, antes da dedução fiscal. Essas doações devem ser direcionadas a organizações da sociedade civil sem fins lucrativos que prestam serviços gratuitos em benefício da comunidade onde atuam.

## Programa Nacional de Apoio à Atenção Oncológica - Pronon

O Núcleo de Prevenção e Pesquisa do Grupo Luta Pela Vida desenvolve projetos amparados pelo Programa Nacional de Apoio à Atenção Oncológica (PRONON), Incentivo Fiscal instituído pela Lei 12.715/2012 para estimular ações e serviços desenvolvidos por entidades, associações e fundações privadas sem fins lucrativos que atuam no campo da oncologia. Permite que empresas tributadas pelo lucro real e pessoas físicas destinem até 1% do seu Imposto de Renda para projetos de entidades filantrópicas na área oncológica, com 100% de dedução do valor doado.

Um dos projetos que recebe tal incentivo é intitulado de “Modulação concomitante do receptor de estrógeno beta e AP-1 como estratégia antitumoral no câncer de mama triplo-negativo e endócrino-resistente”, cujo objetivo principal é alterar o comportamento da molécula presente em até 80% das pacientes com um tipo de câncer de mama mais agressivo (o triplo negativo), chamada de receptor de estrógeno beta.

Com esta pesquisa, há possibilidade de contribuir no desenvolvimento de um tratamento específico para estas pacientes por meio de uma terapia direcionada e que atinja diretamente as células cancerígenas. Isto possibilitaria tratar a doença de forma menos agressiva, com menos efeitos colaterais e mais eficiência.

As empresas que investem no projeto são:



O segundo projeto no âmbito do PRONON é denominado “Elaboração de um modelo preditivo para o Recurrence Score por meio da combinação de fatores clínico patológicos e imunohistoquímicos em pacientes com câncer de mama luminal”.

O câncer de mama é o tipo mais comum e letal entre as mulheres (excluindo os de pele). O tratamento padrão inclui quimioterapia, mas até 80% das pacientes com o subtipo luminal (60-70% dos casos) não precisam dela – apenas cirurgia, radioterapia (quando necessária) e terapia endócrina são suficientes. Evitar a quimioterapia reduz efeitos colaterais graves, como infecções frequentes, e diminui custos públicos com emergências, medicamentos e afastamentos do trabalho.

O grande desafio é que apenas testes genômicos com alto custo (cerca de R\$ 18.500,00) identificam com precisão quem pode dispensar a quimioterapia – e esses exames não são cobertos pelo SUS nem pela maioria dos planos de saúde. Por isso, esta pesquisa busca desenvolver métodos mais acessíveis para essa classificação, utilizando dados clínicos já disponíveis das pacientes.

As empresas que investem no projeto são:



# PRÓXIMOS DESAFIOS



Ao longo de sua trajetória, o Grupo Luta Pela Vida alcançou conquistas significativas na luta contra o câncer, sempre em razão do apoio incondicional da sociedade. Cada desafio superado reforça nosso compromisso, mas sabemos que a jornada é longa.

Enquanto celebramos algumas conquistas, novos desafios se fazem presentes e conseguir dar os próximos passos é tão importante quanto tudo que já realizamos juntos. Por isso, para continuarmos transformando vidas, contamos com a parceria da comunidade. Conheça abaixo nossos próximos desafios e faça parte do propósito do GLPV de transformar vidas todos os dias.



## Infraestrutura de espaços físicos

O aumento na incidência do câncer demanda reformas e adequações físicas urgentes no Hospital do Câncer em Uberlândia (HC-UFU/Ebserh). O foco é a ampliação do setor de internação, com a criação de novos leitos destinados, prioritariamente, ao suporte do Centro de Transplante de Medula Óssea (TMO).



## Novos consultórios

Viabilização de novos consultórios para reduzir o tempo de espera e humanizar o fluxo de atendimento no Hospital. Esta iniciativa é importante para absorver a crescente demanda regional e garantir que cada paciente receba assistência médica especializada com agilidade e dignidade.



## Modernização de equipamentos

Para oferecer o que há de mais avançado em tratamentos oncológicos, é necessário atualizar equipamentos de alta complexidade na Radioterapia. O projeto inclui a substituição de um acelerador linear e a atualização do equipamento HDR (utilizado na braquiterapia), essencial para o tratamento de cânceres ginecológicos e de pele.

# DEMONSTRAÇÕES FINANCEIRAS

## Balanço Patrimonial em 31 de Dezembro de 2025 e 2024 (Em Reais)

### ATIVO

	31/12/2025	31/12/2024
<b>CIRCULANTE</b>	<b>34.553.288,41</b>	<b>35.845.509,44</b>
<b>Disponível</b>	<b>33.197.393,68</b>	<b>33.198.374,18</b>
Caixa	9.417,91	10.617,91
Bancos	574.807,08	487.983,21
Aplicações Financeiras (Nota - 4)	32.613.168,69	32.699.773,06
<b>Direitos Realizáveis a Curto Prazo</b>	<b>1.355.894,73</b>	<b>2.647.135,26</b>
Documentos em Cobrança	267.581,33	114.460,30
Adiantamentos	389.713,27	146.135,70
Estoques/Almoxarifado	660.843,35	2.361.291,43
Despesas do Exercício Seguinte	37.756,78	25.247,83
<b>NÃO CIRCULANTE</b>	<b>63.829.844,50</b>	<b>60.476.786,76</b>
<b>Direitos Realizáveis a Longo Prazo</b>	<b>-</b>	<b>417.784,58</b>
Valores a Receber	-	417.784,58
Depósitos Judiciais	-	-
<b>Investimentos</b>	<b>1.500,00</b>	<b>1.500,00</b>
Títulos Patrimoniais	1.000,00	1.000,00
Sicob Crediverde	500,00	500,00

As notas explicativas anexas são partes  
integrantes desta demonstração

GRUPO LUTA PELA VIDA - CNPJ 01.316.056/0001-12

## ATIVO

<b>Imobilizado (Nota - 6)</b>	<b>63.828.344,50</b>	<b>60.057.502,18</b>
Benfeitorias em Imóveis de Terceiros	22.925.768,19	21.161.189,55
Terrenos	9.088.043,51	9.258.043,51
Edificações Próprias - GLPV	13.102.870,29	13.102.870,29
Obras em Andamento - Imóvel Próprio	13.154.189,32	10.497.392,48
Edificações em Andamento - Imóveis de Terceiros	-	1.393.864,35
Instalações	8.320,00	8.320,00
Veículos Utilitários	1.662.316,55	441.686,55
Veículos - Caminhões	50.300,00	75.300,00
Motocicletas	13.991,00	13.991,00
Equipamentos de Informática	2.401.437,83	2.306.833,83
Máquinas e Equipamentos	5.627.443,61	5.766.739,07
Imobilizado em Andamento	-	246.327,65
Móveis e Utensílios	2.169.649,70	1.750.567,66
Marcas e Patentes	11.295,78	11.295,78
Direito de Uso de Softwares	614.987,14	651.721,68
(-) Depreciações	(7.002.268,42)	(6.628.641,22)
<b>TOTAL DO ATIVO</b>	<b>98.383.132,91</b>	<b>96.322.296,20</b>

## PASSIVO

	<b>31/12/2025</b>	<b>31/12/2024</b>
<b>CIRCULANTE</b>	<b>11.379.647,01</b>	<b>13.058.663,22</b>
Fornecedores	454.528,13	308.313,63
Obrigações Trabalhistas e Previdenciárias	838.934,92	1.526.632,27
Obrigações Fiscais e Tributárias	71.619,45	85.078,39
Outras Obrigações	556,40	746,00
Recursos Recebidos de Convênios	10.014.008,11	11.111.800,44
Exigibilidade Suspensa	-	26.092,49
<b>PASSIVO NAO CIRCULANTE</b>		
Provisões para Contingências Trabalhistas	512.125,97	15.000,00
<b>PATRIMÔNIO LÍQUIDO</b>	<b>86.491.359,93</b>	<b>83.248.632,98</b>
<b>Patrimônio Social</b>	<b>86.491.359,93</b>	<b>83.248.632,98</b>
Patrimônio Social	83.915.642,63	76.136.814,91
Ajustes de Exercícios Anteriores	(1.902.001,69)	(904.036,90)
Recursos de Convênio para Investimento	187.850,86	237.027,25
Superávit do Exercício	4.289.868,13	7.778.827,72
<b>TOTAL DO PASSIVO</b>	<b>98.383.132,91</b>	<b>96.322.296,20</b>

As notas explicativas anexas são partes integrantes desta demonstração

## Demonstração do Superávit dos Exercícios Findos em 31 de Dezembro (Em Reais)

	01/01 a 31/12/25	01/01 a 31/12/24
<b>(+) RECEITAS</b>	<b>28.871.146,07</b>	<b>29.622.659,09</b>
Doações PF/PJ/Eventos s/Restrição	21.218.379,66	22.039.069,79
Doações PJ - Convênios c/Restrição	2.659.736,88	3.379.205,25
Receitas com Doações Mercadorias e Serviços	1.932.837,99	1.901.504,85
Receitas Financeiras Líquidas	2.806.424,33	2.070.171,01
Isonções e Imunidades Tributárias (Nota - 10)	253.767,21	232.708,19
<b>(-) CUSTOS</b>	<b>(600.495,23)</b>	<b>(346.016,62)</b>
CPV / CMV	(600.495,23)	(346.016,62)
<b>(-) DESPESAS</b>	<b>(21.783.199,38)</b>	<b>(21.155.959,25)</b>
Operacionais	(10.170.653,27)	(8.839.405,87)
Pessoal	(11.568.341,58)	(12.295.458,95)
Despesas Tributárias	(44.204,53)	(21.094,43)
<b>RESULT. NÃO OPERACIONAL</b>	<b>(2.197.583,33)</b>	<b>(341.855,50)</b>
Venda de Ativo Imobilizado	60.000,00	3.330,00
Receitas não Operacionais (Nota - 11)	123.846,96	748.135,00
Despesas não Operacionais (Nota - 12)	(2.381.430,29)	(1.093.320,50)
<b>SUPERÁVIT DO EXERCÍCIO</b>	<b>4.289.868,13</b>	<b>7.778.827,72</b>



As notas explicativas anexas são partes integrantes desta demonstração

## Demonstração das mutações do Patrimônio Social (Em Reais)

	Patrimônio Social	Ajustes de Exercícios Anteriores	Superávit Acumulado	Recursos de Convênio para Investimento	Total
<b>Saldo em 31 de dezembro de 2023</b>	<b>69.165.271,19</b>	<b>(850.437,24)</b>	<b>6.971.543,72</b>	<b>332.970,68</b>	<b>75.619.348,35</b>
Incorporação ao Patrimônio Social	6.971.543,72		(6.971.543,72)		-
Ajustes de Exercícios Anteriores		(53.599,66)			(53.599,66)
Recursos de Convênio para Investimento				(95.943,43)	(95.943,43)
Superávit do Exercício			7.778.827,72		7.778.827,72
<b>Saldo em 31 de dezembro de 2024</b>	<b>76.136.814,91</b>	<b>(904.036,90)</b>	<b>7.778.827,72</b>	<b>237.027,25</b>	<b>83.248.632,98</b>
Incorporação ao Patrimônio Social	7.778.827,72		(7.778.827,72)		-
Ajustes de Exercícios Anteriores		(997.964,79)			(997.964,79)
Recursos de Convênio para Investimento				(49.176,39)	(49.176,39)
Superávit do Exercício			4.289.868,13		4.289.868,13
<b>Saldo em 31 de dezembro de 2025</b>	<b>83.915.642,63</b>	<b>(1.902.001,69)</b>	<b>4.289.868,13</b>	<b>187.850,86</b>	<b>86.491.359,93</b>

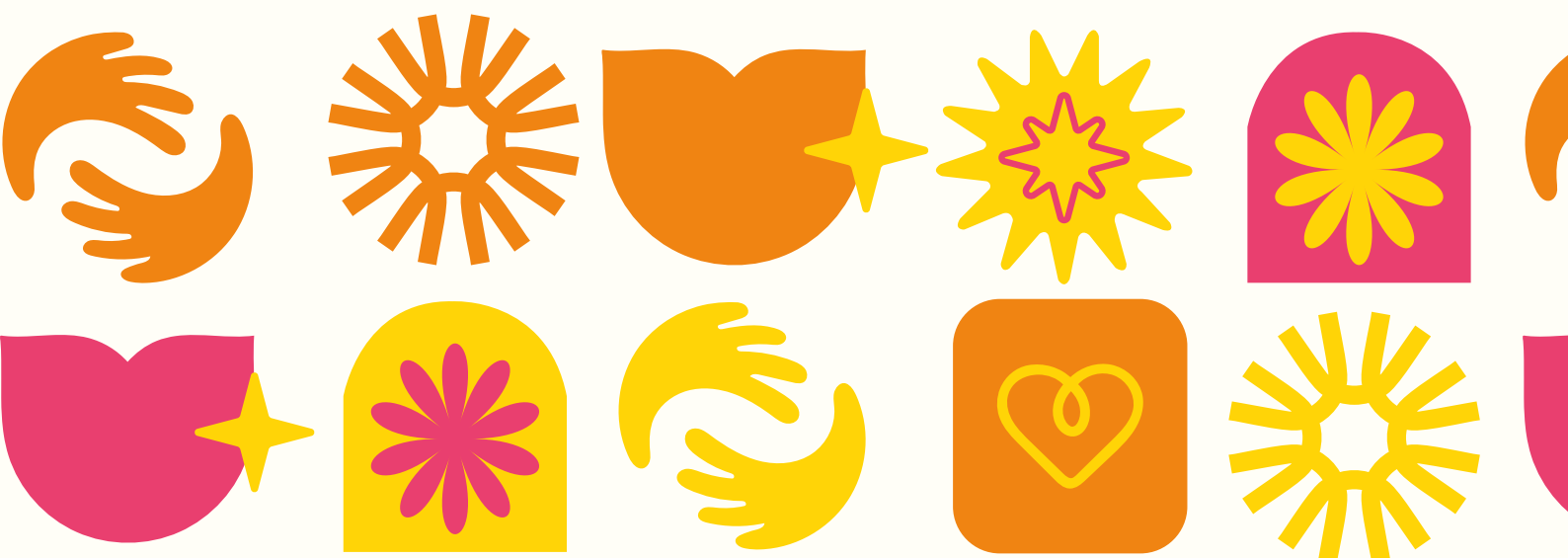

*As notas explicativas anexas são partes integrantes desta demonstração*

## Demonstração das origens e aplicações de recursos (Em Reais)

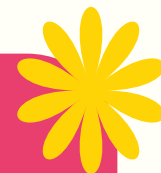

	31/12/2025	31/12/2024
<b>ORIGENS DOS RECURSOS</b>		
Superávit do Exercício	4.289.868,13	7.778.827,72
Depreciações/Reversões	373.627,20	686.049,38
Ajuste de Exercícios Anteriores	(997.964,79)	(53.599,66)
Incorporação ao Patrimônio Social	-	-
Aumento/Redução do Exigível a Longo Prazo	497.125,97	(693.739,75)
Recursos de Convênio Levados para o Patrimônio Líquido	(49.176,39)	(95.943,43)
<b>Total das origens</b>	<b>4.113.480,12</b>	<b>7.621.594,26</b>
<b>APLICAÇÕES DOS RECURSOS</b>		
Redução do Realizável a Longo Prazo	(417.784,58)	(45.270,89)
Aumento dos Investimentos	-	500,00
Aumento/Redução do Ativo Permanente	4.144.469,52	4.938.818,75
<b>Total das aplicações</b>	<b>3.726.684,94</b>	<b>4.894.047,86</b>
<b>VARIAÇÃO DO CAPITAL CIRCULANTE LÍQUIDO</b>	<b>386.795,18</b>	<b>2.727.546,40</b>

## Demonstração das variações do capital circulante líquido (Em Reais)

	31/12/2025	31/12/2024
<b>Ativo Circulante</b>		
No início do exercício	35.845.509,44	28.590.473,62
No final do exercício	34.553.288,41	35.845.509,44
	(1) (1.292.221,03)	7.255.035,82
<b>Passivo Circulante</b>		
No início do exercício	13.058.663,22	8.531.173,80
No final do exercício	11.379.647,01	13.058.663,22
	(2) (1.679.016,21)	4.527.489,42
<b>Variação do Capital Circulante Líquido (1 - 2)</b>	<b>386.795,18</b>	<b>2.727.546,40</b>

As notas explicativas anexas são partes integrantes desta demonstração

# Demonstração dos Fluxos de Caixa para os Exercícios Encerrados em 31 de Dezembro de 2025 e 2024 (Em Reais)

	2025	2024
<b>(A) FLUXO DE CAIXA DAS ATIVIDADES OPERACIONAIS</b>		
(1) Sobras líquidas do exercício	4.289.868,13	7.778.827,72
<b>(2) AJUSTES PARA RECONCILIAR AS SOBRAS LÍQUIDAS AO CAIXA:</b>	<b>373.627,20</b>	<b>686.049,38</b>
Juros provisionados, líquido dos pagos	-	-
Depreciação/Reversão, amortização e exaustão	373.627,20	686.049,38
Resultado na venda ou baixa do imobilizado		
<b>(1 + 2)</b>	<b>4.663.495,33</b>	<b>8.464.877,10</b>
<b>(3) AUMENTO (REDUÇÃO) DE ATIVOS CIRCULANTES:</b>		
Direitos realizáveis	153.121,03	16.137,46
Estoques	(1.700.448,08)	1.048.897,86
Despesas do Exercício Seguinte	12.508,95	11.031,01
Adiantamentos a fornecedores e funcionários	243.577,57	(322.812,39)
	<b>(1.291.240,53)</b>	<b>753.053,94</b>
<b>(4) AUMENTO (REDUÇÃO) DE ATIVOS NÃO CIRCULANTES:</b>		
Direitos realizáveis	(417.784,58)	(45.270,89)
Investimentos	-	500,00
	<b>(417.784,58)</b>	<b>(44.770,89)</b>
<b>(5) AUMENTO (REDUÇÃO) DE PASSIVOS CIRCULANTES:</b>		
Fornecedores	146.214,50	(350.295,07)
Obrigações Trabalhistas e Previdenciárias	(687.697,35)	50.176,11
Obrigações Fiscais e Tributárias	(13.458,94)	38.511,72
Outras Obrigações	189,60	118,00
Recursos Recebidos de Convênios	(1.097.792,33)	4.779.978,66
Exigibilidade Suspensa	(26.092,49)	-
	<b>(1.679.016,21)</b>	<b>4.527.489,42</b>
<b>(1+2-3-4+ou-5) Caixa líquido gerado nas atividades operacionais</b>	<b>4.693.504,23</b>	<b>12.284.083,47</b>
<b>( B ) FLUXO DE CAIXA DAS ATIVIDADES DE INVESTIMENTO</b>		
Aquisição de imobilizado	4.144.469,52	4.938.818,75
<b>Caixa líquido gerado nas atividades de investimentos</b>	<b>4.144.469,52</b>	<b>4.938.818,75</b>



As notas explicativas anexas são partes integrantes desta demonstração

**( C ) FLUXO DE CAIXA DAS ATIVIDADES DE FINANCIAMENTO**

Provisões para Contingências Trabalhistas	497.125,97	(693.739,75)
Ajuste do Patrimônio Social	(997.964,79)	(53.599,66)
Recursos de Convênio para Investimento	(49.176,39)	(95.943,43)
<b>Caixa líquido gerado nas atividades de financiamento</b>	<b>(550.015,21)</b>	<b>(843.282,84)</b>
<b>( A - B + C ) AUMENTO(REDUÇÃO) NAS DISPONIBILIDADES</b>	<b>(980,50)</b>	<b>6.501.981,88</b>
Saldo inicial das disponibilidades	33.198.374,18	26.696.392,30
Saldo final das disponibilidades	33.197.393,68	33.198.374,18
<b>(REDUÇÃO) NAS DISPONIBILIDADES</b>	<b>(980,50)</b>	<b>6.501.981,88</b>

**Fontes de recursos da Instituição (Em Reais)**

	2025	2024
<b>FONTES DE RECURSOS DO ANO-BASE</b>	<b>29.054.993,03</b>	<b>30.374.124,09</b>
<b>De Origem Governamental (doações, convênios, subvenções, auxílios)</b>	-	-
Valores recebidos de origem Federal	-	-
Valores recebidos de origem Municipal	-	-
Valores recebidos de Entidades e Órgãos Públicos	-	-
<b>Receitas sem Restrição</b>	<b>21.218.379,66</b>	<b>22.039.069,79</b>
Boletos	4.069.483,45	3.751.004,24
Cartão de Crédito	1.065.625,79	1.272.351,71
Cheques	-	72.465,00
Conta Telefone - Algar Telecom	24.761,00	29.771,00
Débito em Conta	750.221,00	775.631,00
Numerário	14.959.558,35	15.899.787,58
Online - Internet	348.730,07	237.332,96
Correios	-	726,30
<b>Receitas com Restrição</b>	<b>2.659.736,88</b>	<b>3.379.205,25</b>
Receitas de Convênios	154.160,45	1.132.995,03
Emenda Parlamentar	1.091.678,84	1.515.031,28
Pronon	813.897,79	731.178,94
<b>Isenções e Imunidades Tributárias</b>	<b>253.767,21</b>	<b>232.708,19</b>
Encargos Contribuições Sociais Trabalho Voluntário	253.767,21	232.708,19
<b>Geração Própria de Recursos</b>	<b>2.806.424,33</b>	<b>2.070.171,01</b>
Receitas financeiras líquidas	2.806.424,33	2.070.171,01

As notas explicativas anexas são partes integrantes desta demonstração

<b>Outras Fontes de Recursos</b>	<b>1.932.837,99</b>	<b>2.153.933,39</b>
Doações em Bens e Mercadorias	1.121.564,60	1.067.128,10
Doações em Bens Imóveis	-	252.428,54
Doações de Mão de Obra e Serviços	276.401,05	343.891,08
Doações Trabalho Voluntário	534.872,34	490.485,67
<b>Receitas Não Operacionais</b>	<b>183.846,96</b>	<b>499.036,46</b>
Receita Líquida pela Venda de Ativo Imobilizado	60.000,00	3.330,00
Contingências Trabalhistas Reversão	-	283.662,78
Aviso Prévio Descontado	21.697,78	-
Receita de Aluguel	94.989,49	98.511,33
Receita de Ressarcimento de Valores	2.159,69	70.200,00
Reembolso de Despesas	5.000,00	43.332,35

## Demonstração do valor adicionado (Em Reais)

<b>GERAÇÃO DO VALOR ADICIONADO</b>	<b>2025</b>	<b>2024</b>
<b>1 - RECEITAS</b>	<b>23.878.116,54</b>	<b>25.418.275,04</b>
1.1 - Doações e Patrocínios Privados	23.878.116,54	25.418.275,04
1.2 - Recursos de Origem Governamental	-	-
1.3 - Instituidores ou Mantenedores da Instituição	-	-
<b>2 - CUSTO DOS MATERIAIS/SERVIÇOS ADQUIRIDOS DE TERCEIROS</b>	<b>1.364.282,95</b>	<b>1.731.349,31</b>
2.1 - Materiais	960.893,30	1.304.914,35
2.2 - Energia Elétrica, Água, Luz e Telefone	377.479,65	396.551,89
2.3 - Aluguel	25.910,00	29.883,07
<b>3 - VALOR ADICIONADO BRUTO (1 - 2)</b>	<b>22.513.833,59</b>	<b>23.686.925,73</b>
<b>4 - RETENÇÕES</b>		
4.1 - Depreciações e Amortizações	373.627,20	686.049,38
<b>5 - VALOR ADICIONADO LÍQUIDO (3 - 4)</b>	<b>22.140.206,39</b>	<b>23.000.876,35</b>
<b>6 - OUTRAS RECEITAS</b>	<b>5.176.876,49</b>	<b>4.955.849,05</b>
6.1 - Geração Própria de Recursos	-	-
6.2 - Outras Doações e Receitas	2.186.605,20	2.134.213,04
6.3 - Receita Financeira	2.806.424,33	2.070.171,01
6.4 - Receitas não Operacionais	183.846,96	751.465,00
<b>7 - VALOR ADICIONADO TOTAL DAS ATIVIDADES (5 + 6)</b>	<b>27.317.082,88</b>	<b>27.956.725,40</b>
<b>8 - DISTRIBUIÇÃO DO VALOR ADICIONADO</b>		
8.1 - Remuneração do Trabalho das Atividades	11.568.341,58	12.295.458,95
8.2 - Despesas das Atividades Assistencia a Saude	11.414.668,64	7.861.344,30
8.3 - Governo - Tributos	44.204,53	21.094,43
8.4 - Superávit do Exercício	4.289.868,13	7.778.827,72
<b>9 - TOTAL DO VALOR ADICIONADO DISTRIBUÍDO</b>	<b>27.317.082,88</b>	<b>27.956.725,40</b>

As notas explicativas anexas são partes integrantes desta demonstração

# Notas explicativas às demonstrações contábeis de 31 de dezembro de 2025



## Nota 1 – Contexto Operacional

O Grupo Luta Pela Vida, aqui referido como GLPV, é uma instituição de atendimento à saúde humana constituída desde 1.996 e estabelecida na cidade de Uberlândia, estado de Minas Gerais.

Tem como objetivo arrecadar fundos para realização de atividades totalmente gratuitas de promoção da saúde em relação ao paciente com câncer, atendendo ao Princípio da Universalidade, sem discriminação de clientela, bem como para a construção, ampliação, manutenção e conservação do Hospital do Câncer em Uberlândia (HCa), marca devidamente registrada no INPI que designa a estrutura e serviço em funcionamento no setor de oncologia do Hospital de Clínicas da Universidade Federal de Uberlândia.

Portanto, toda a operação do GLPV é voltada para a área da saúde.

## Nota 2 – Apresentação das Demonstrações Contábeis

As Demonstrações Contábeis foram elaboradas e estão apresentadas em conformidade com as práticas contábeis adotadas no Brasil, emanadas da Lei nº 6.404/76, e considera as práticas contábeis aplicáveis às pequenas e médias empresas (Resolução CFC 2016/NBC TG 1.000 R1), bem como as normas aplicáveis às Entidades sem Finalidade de Lucro aprovadas pela Resolução CFC 2015/ITG 2.002 (R1), e demais disposições complementares. Estão sendo divulgadas de forma comparativa às do exercício anterior.

## Nota 3 – Principais Práticas Contábeis

### ( a ) Aplicações Financeiras

Estão demonstradas pelo valor da aplicação acrescidas dos rendimentos correspondentes, apropriados até a data do balanço, com base no regime de competência.

### ( b ) Imobilizado

Os bens da Entidade são demonstrados pelo custo de aquisição ou de construção.

Iniciou-se em 2013 a apropriação dos encargos de depreciação dos bens, conforme preconiza a boa prática contábil e exige as normas contábeis existentes. Nos anos anteriores não foram realizadas as depreciações dos bens do ativo imobilizado.

A depreciação é calculada pelo método linear com base nas taxas definidas pela Receita Federal.

### ( c ) Passivos

Os passivos da Entidade são demonstrados pelos valores conhecidos ou calculáveis acrescidos quando aplicável, dos correspondentes encargos incorridos.

As provisões para férias e encargos foram calculadas e contabilizadas com base nos direitos adquiridos pelos empregados até a data do balanço.

#### ( d ) Isenções Usufruídas

A Entidade goza de isenção da contribuição patronal previdenciária, tendo esse benefício totalizado no ano de 2025 a quantia de R\$ 2.171.886,09.

#### ( e ) Reconhecimento das Receitas

As receitas são reconhecidas no momento do efetivo recebimento, pois são oriundas de doações.

#### ( f ) Reconhecimento das Despesas

As despesas são apropriadas obedecendo ao princípio contábil da competência do exercício.

#### ( g ) Receitas e Despesas Financeiras

As receitas financeiras abrangem basicamente os juros sobre aplicações financeiras e as despesas financeiras englobam tarifas bancárias e encargos de mora.

## Nota 4 – Aplicações Financeiras

As aplicações financeiras são realizadas junto a instituições financeiras nacionais, com rentabilidade nas condições usuais de mercado para a modalidade, considerando o valor, o prazo e a época da aplicação.

Aplicações Financeiras	2025	2024
Banco do Brasil – CDB	7.066.860,05	1.424.988,76
Banco do Brasil C/151651-5	346.037,21	402.633,57
Banco Santander – CDB	1.690.653,95	1.402.926,48
Banco Bradesco	1.146.467,11	4.160.311,39
Caixa Econômica Federal	8.429.917,72	12.625.862,65
Banco Itaú	2.565.647,89	1.285.051,13
Banco do Brasil CC 59194-7 Eventos	0,00	61.542,90
Banco do Brasil C/59473-3 Eventos Terc	45.044,80	243.649,35
Sicoob Credverde C/ 118093-2 Ag 3113-5	1.400.967,88	0,00
Banco do Brasil – Conselhos, Fundos e Emendas com Restrições	9.921.571,28	11.092.806,83
<b>Total</b>	<b>32.613.168,69</b>	<b>32.699.773,06</b>

## Nota 5 – Recursos Vinculados a Projetos

Correspondem a recursos depositados e aplicados, vinculados a projetos que possuem utilização restrita e somente poderão ser utilizados em projetos aprovados pelo doador e após a celebração de convênio entre as partes.

Recursos Vinculados a Projetos	2025	2024
Em Depósitos Bancários	85.906,26	11.904,55
Em Aplicações Financeiras	9.921.571,28	11.092.806,83
<b>Total</b>	<b>10.007.477,54</b>	<b>11.104.711,38</b>

## Nota 6 - Imobilizado

O imobilizado tem a seguinte composição:

<b>Bens Imóveis</b>	<b>2025</b>	<b>2024</b>
Terrenos	9.088.043,51	9.258.043,51
Benfeitorias em Imóveis de Terceiros	22.925.768,19	21.161.189,55
Edificações Próprias – GLPV	13.102.870,29	13.102.870,29
Obras em Andamento – Imóvel Próprio	13.154.189,32	10.497.392,48
Edificações em Andamento – Imóv. Terceiros	0,00	1.393.864,35
<b>Bens Móveis</b>	<b>2025</b>	<b>2024</b>
Instalações	8.320,00	8.320,00
Veículos Utilitários	1.662.316,55	441.686,55
Veículos Pesados – Caminhões	50.300,00	75.300,00
Motocicletas	13.991,00	13.991,00
Equipamentos de Informática	2.401.437,83	2.306.833,83
Equipamentos de Informática com Restrições	341.209,70	341.209,70
Máquinas e Equipamentos	4.697.278,94	4.836.574,40
Máquinas e Equipamentos com Restrições	588.954,97	588.954,97
Móveis e Utensílios	2.139.767,03	1.720.684,99
Móveis e Utensílios com Restrições	29.882,67	29.882,67
Imobilizado em Andamento	0,00	246.327,65
Marcas e Patentes	11.295,78	11.295,78
Direito de Uso de Softwares	614.987,14	651.721,68
( - ) Depreciação Acumulada	(7.002.268,42)	(6.628.641,22)
<b>Total do Imobilizado</b>	<b>63.828.344,50</b>	<b>60.057.502,18</b>

## Nota 7 – Cobertura de Seguros

As coberturas foram contratadas por montantes considerados suficientes pela Administração para cobrir eventuais sinistros, considerando os riscos envolvidos em suas operações e a orientação de seus consultores de seguros. Essas coberturas abrangem colisão, incêndio, roubo, danos materiais, corporais, morais e acidentes pessoais a passageiros.

A Entidade possui as seguintes coberturas, em apólices de seguros de motos e veículos contratadas com terceiros (em Reais):

Danos Materiais	Morte	Invalidez	Danos Corporais	Acidentes Pessoais Passageiros	Danos Morais	Total
2.650.000,00			2.550.000,00	330.000,00	530.000,00	6.060.000,00

## Nota 8 – Plano de Contas

No exercício de 2016 a Entidade atualizou o plano de contas de sua Demonstração de Resultados. Foram implantados centros de custos vinculados ao plano de contas com foco na atividade de assistência à saúde. Tais mudanças têm objetivo de atender exigências do Ministério da Saúde. Foram exigidas algumas adequações nos demonstrativos que envolvem contas de resultado, visando não comprometer a análise comparativa entre os dois últimos exercícios.

## Nota 9 – Gratuidades

As receitas obtidas foram aplicadas no custeio de ações de promoção da saúde do paciente oncológico totalmente gratuitas, sem distinção de clientela, visando atender ao Princípio da Universalidade. Referidas ações de promoção da saúde, que são do conhecimento do gestor local do SUS, foram, exemplificadamente, as seguintes no período de 01/01/2025 a 31/12/2025:

- Manutenção de quadro de pessoal próprio (CLT, PJ e RPA), no Hospital do Câncer e Centro de Cuidados Paliativos Oncológicos, com 298 profissionais na área da saúde (médicos oncologistas e radio terapeutas, enfermeiros, técnico em laboratório, psicólogos, farmacêuticos, técnicos de enfermagem, pesquisadores em saúde pública, entre outros);

### **No Hospital do Câncer (Apoio Social)**

- 5.993 atendimentos no Setor de doações;
- Fornecimento de 1.386 cestas básicas preparadas com orientação nutricional profissional;
- Fornecimento de 40.982 litros de leite
- Fornecimento de 7.251 suplementos nutricionais;
- Fornecimento de 4.457 pacotes de Fraldas Geriátricas e Infantil
- Fornecimento de 214 próteses mamárias
- Fornecimento de 1.023 toucas e turbantes

### **No Núcleo de Projetos, Prevenção e Pesquisa em Câncer:**

- Andamento do Projeto “Modulação concomitante do receptor de estrógeno beta e AP-1 como estratégia antitumoral no câncer de mama triplo-negativo e endócrino-resistente (NUP 25000.150913/202059)” – âmbito PRONON e elaboração de um modelo preditivo para o Recurrence Score por meio da combinação de fatores clinicopatológicos e imunohistoquímicos em pacientes com câncer de mama luminal e elaboração de um terceiro projeto intitulado “Modulação de receptores hormonais sexuais e fatores de transcrição como estratégia terapêutica para alguns cânceres de alta letalidade” (recusado no ciclo de 2024).

- Elaboração de um modelo preditivo para o Recurrence Score por meio da combinação de fatores clinicopatológicos e imunohistoquímicos em pacientes com câncer de mama luminal”, NUP 25000.126204/2023-03, Ciclo 2025: “Modulação de receptores hormonais sexuais e fatores de transcrição como estratégia terapêutica para alguns cânceres de alta letalidade”, NUP/SEI 25000.192845/202518: recusado. Status atual: em execução desde 29/08/2025, com término previsto em 28/05/2028

- Realizou 98 palestras de prevenção do câncer no decorrer do ano, com foco maior nas ações do “Outubro Rosa e Novembro Azul”, impactando diretamente 6.164 pessoas e indiretamente 18.492.

- Atendimentos em ambulatório especializado de 156 consultas a familiares de mulheres com câncer de mama, classificadas como de alto risco para desenvolver tal doença.

### **No Centro de Cuidados Paliativos Oncológicos:**

- 78 pacientes atendidos no período de 01/01/2025 a 31/12/2025;

### **Equipe multiprofissional:**

- 07 enfermeiros, 13 técnicos em enfermagem (sendo 01 da ambulância), 01 farmacêutica, 01 nutricionista, 01 fisioterapeuta, 03 médicas diaristas, 01 psicóloga, 01 assistente social, 01 cirurgia dentista (profissional voluntária);

**Equipe de apoio:**

- 05 serviços gerais, 03 copeiras;

**Equipe administrativa:**

- 01 supervisora administrativa, 1 assistente administrativa 01 recepcionista.

**Na Equipe de Voluntariado no Hospital do Câncer:**

- 142.400 lanches distribuídos aos pacientes e acompanhantes;
- A Equipe de Amizade, Motivação e Embelezamento (AME), confeccionou 54 perucas e doou 54 aos pacientes;

## Nota 10 – Reconhecimento do Trabalho Voluntário

O reconhecimento do Trabalho Voluntário, como previsto na Lei no 9.608 de 18/02/1998, que dispõe sobre o Serviço Voluntário, está assim representado:

<b>Trabalho Voluntário de 2025</b>	<b>R\$ 253.767,21</b>
------------------------------------	-----------------------

## Nota 11 – Receitas Não Operacionais

<b>Receitas Não Operacionais</b>	<b>2025</b>	<b>2024</b>
Doação de Bens Imóveis	0,00	252.428,54
Receitas com Vendas Ativo Imobilizado	60.000,00	3.330,00
Aviso Prévio Descontado	21.697,78	41.332,37
Contingências Trabalhistas Reversão Prov	0,00	283.662,78
Receita de Aluguel	94.989,49	98.511,31
Receita de Ressarcimento de Valores	2.159,67	70.200,00
Reembolso de Despesas	5.000,00	2.000,00
	<b>183.846,94</b>	<b>751.465,00</b>

Observa-se que não existem RECEITAS OPERACIONAIS, tendo em vista que todas as ações e atividades do GLPV são realizadas de forma gratuita.



## Nota 12 – Despesas não Operacionais

<b>Despesas Não Operacionais</b>	<b>2025</b>	<b>2024</b>
Custo de Baixa/Venda Ativo Imobilizado	224.197,07	(9.700,24)
Custo Ativo Imob-Bens c/Restrição – IRM	0,00	(8.628,91)
Despesas c/Depreciação- Bens com Restrição IRM	49.176,39	59.551,83
Despesas com Depreciação GLPV	749.980,53	694.732,11
Despesas c/Imóveis Recebidos como Doação	31.120,89	28.828,63
Perdas Eventuais	617.654,96	3.416,86
Doação/Repasse p/FAEPU/UFU/EBSERH	189.699,41	248.342,23
Contingências Trabalhistas	514.800,84	72.900,14
Custas com Sentenças Judiciais	3.400,00	0,00
Despesas c/Depreciação c/Restrição Furnas	1.400,16	1.400,16
Outras Despesas não Operacionais	0,04	2.477,69
	<b>2.381.430,29</b>	<b>1.093.320,50</b>

## Nota 13 – Passivos Contingentes

Conforme Resolução CFC nº 1.180/09 que aprovou a Norma Brasileira de Contabilidade NBC T 19.7 – Provisões, Passivos Contingentes e Ativos Contingentes, as prováveis perdas oriundas de processos trabalhistas, na data de 31/12/2025, estão devidamente provisionadas.



# Relatório do auditor independente sobre as demonstrações contábeis



## Opinião

Examinamos as demonstrações contábeis do GRUPO LUTA PELA VIDA, que compreendem o balanço patrimonial em 31 de dezembro de 2.025, e as respectivas demonstrações do resultado, das mutações do patrimônio líquido, do valor adicionado e dos fluxos de caixa para o exercício findo nessa data, bem como as correspondentes notas explicativas, incluindo o resumo das principais políticas contábeis.

Em nossa opinião, as demonstrações contábeis acima referidas apresentam adequadamente, em todos os aspectos relevantes, a posição patrimonial e financeira do GRUPO LUTA PELA VIDA em 31 de dezembro de 2.025, o desempenho de suas operações e os seus fluxos de caixa para o exercício findo nessa data, de acordo com as práticas contábeis adotadas no Brasil.

## Base para Opinião

Nossa auditoria foi conduzida de acordo com as normas brasileiras e internacionais de auditoria. Nossas responsabilidades, em conformidade com tais normas, estão descritas na seção a seguir intitulada “Responsabilidades do auditor pela auditoria das demonstrações contábeis”. Somos independentes em relação à Entidade de acordo com os princípios éticos relevantes previstos no Código de Ética Profissional para Contadores e nas normas profissionais emitidas pelo Conselho Federal de Contabilidade – CFC e cumprimos com as demais responsabilidades éticas de acordo com essas normas. Acreditamos que a evidência de auditoria obtida é suficiente e apropriada para fundamentar nossa opinião.

## Outras informações que acompanham as demonstrações contábeis e o relatório do auditor

A administração da Entidade é responsável por essas outras informações que compreendem o Relatório da Administração. Nossa opinião sobre as demonstrações contábeis não abrange o Relatório da Administração e não expressamos qualquer forma de conclusão de auditoria sobre esse relatório.

Em conexão com a auditoria das demonstrações contábeis, nossa responsabilidade é a de ler o Relatório da Administração e, ao fazê-lo, considerar se esse relatório está, de forma relevante, inconsistente com as demonstrações contábeis ou com nosso conhecimento obtido na auditoria ou, de outra forma, apresenta distorção de forma relevante. Se, com base no trabalho realizado, concluirmos que há uma distorção relevante no Relatório da Administração somos requeridos a comunicar esse fato. Não temos nada a relatar a este respeito.

## Responsabilidades da administração e da governança pelas demonstrações contábeis

A administração é responsável pela elaboração e adequada apresentação das demonstrações contábeis de acordo com as práticas contábeis adotadas no Brasil e pelos controles internos que ela determinou como necessários para permitir a elaboração de demonstrações contábeis livres de distorção relevante, independentemente se causada por fraude ou erro.

Na elaboração das demonstrações contábeis, a administração é responsável pela avaliação da capacidade da Entidade continuar operando, divulgando, quando aplicável, os assuntos relacionados com a sua continuidade operacional e o uso dessa base contábil na elaboração das demonstrações contábeis a não ser que a administração pretenda liquidar a Entidade ou cessar suas operações, ou não tenha nenhuma alternativa realista para evitar o encerramento das operações.

Os responsáveis pela governança da Entidade são aqueles com responsabilidade pela supervisão do processo de elaboração das demonstrações contábeis.

## Responsabilidades do auditor pela auditoria das demonstrações contábeis

Nossos objetivos são obter segurança razoável de que as demonstrações contábeis, tomadas em conjunto, estão livres de distorção relevante, independentemente se causada por fraude ou erro, e emitir relatório de auditoria contendo nossa opinião. Segurança razoável é um alto nível de segurança, mas não uma garantia de que uma auditoria realizada de acordo com as normas brasileiras e internacionais de auditoria sempre detectará as eventuais distorções relevantes existentes. As distorções podem ser decorrentes de fraude ou erro e são consideradas relevantes quando, individualmente ou em conjunto, possam influenciar, dentro de uma perspectiva razoável, as decisões econômicas dos usuários tomadas com base nas referidas demonstrações contábeis.

Como parte de uma auditoria realizada de acordo com as normas brasileiras e internacionais de auditoria, exercemos julgamento profissional, e mantemos ceticismo profissional ao longo da auditoria. Além disso:

- Avaliamos a apresentação geral, a estrutura e o conteúdo das demonstrações contábeis, inclusive as divulgações e se as demonstrações contábeis representam as correspondentes transações e os eventos de maneira compatível com o objetivo de apresentação adequada.

- Identificamos e avaliamos os riscos de distorção relevante nas demonstrações contábeis, independentemente se causada por fraude ou erro, planejamos e executamos procedimentos de auditoria em resposta a tais riscos, bem como obtemos evidência de auditoria apropriada e suficiente para fundamentar nossa opinião. O risco de não detecção de distorção relevante resultante de fraude é maior do que o proveniente de erro, já que a fraude pode envolver o ato de burlar os controles internos, conluio, falsificação, omissão ou representações falsas intencionais.

- O- btemos entendimento dos controles internos relevantes para a auditoria para planejarmos procedimentos de auditoria apropriados nas circunstâncias, mas não com o objetivo de expressarmos opinião sobre a eficácia dos controles internos da Entidade.

- Avaliamos a adequação das políticas contábeis utilizadas e a razoabilidade das estimativas contábeis e respectivas divulgações feitas pela administração.

- Concluímos sobre a adequação do uso, pela administração, da base contábil de continuidade operacional e, com base nas evidências de auditoria obtidas, se existe uma incerteza significativa em relação a eventos ou circunstâncias que possam causar dúvida significativa em relação à capacidade de continuidade operacional da Entidade. Se concluirmos que existe uma incerteza significativa devemos chamar atenção em nosso relatório de auditoria para as respectivas divulgações nas demonstrações contábeis ou incluir modificação em nossa opinião, se as divulgações forem inadequadas. Nossas conclusões estão fundamentadas nas evidências da auditoria obtidas até a data de nosso relatório. Todavia, eventos

ou condições futuras podem levar a Entidade a não mais se manter em continuidade operacional.

Comunicamo-nos com os responsáveis pela governança a respeito, entre outros aspectos, do alcance planejado, da época da auditoria e das constatações significativas da auditoria, inclusive as eventuais deficiências significativas nos controles internos que identificamos durante nossos trabalhos.

Fornecemos também aos responsáveis pela governança declaração de que cumprimos com as exigências éticas relevantes, incluindo os requisitos aplicáveis de independência e comunicamos todos os eventuais relacionamentos ou assuntos que poderiam afetar, consideravelmente nossa independência, incluindo, quando aplicável, as respectivas salvaguardas.

As Demonstrações Contábeis de 31 de dezembro de 2.024, que estão sendo apresentadas para efeitos comparativos, foram por nós auditadas, cujo parecer sem ressalvas foi emitido em 22 de maio de 2.025.

Uberlândia(MG), 30 de março de 2.026

**Lopes e Mendes Auditores Independentes**

CRCMG-006533/O

Domingos Araújo Silva Lopes

Contador – CRC MG-020912/O-9

Registro CNAI – CFC nº 173

**Bruno Rossi Nunes Lopes**

Contador – CRC MG-079485/O-7

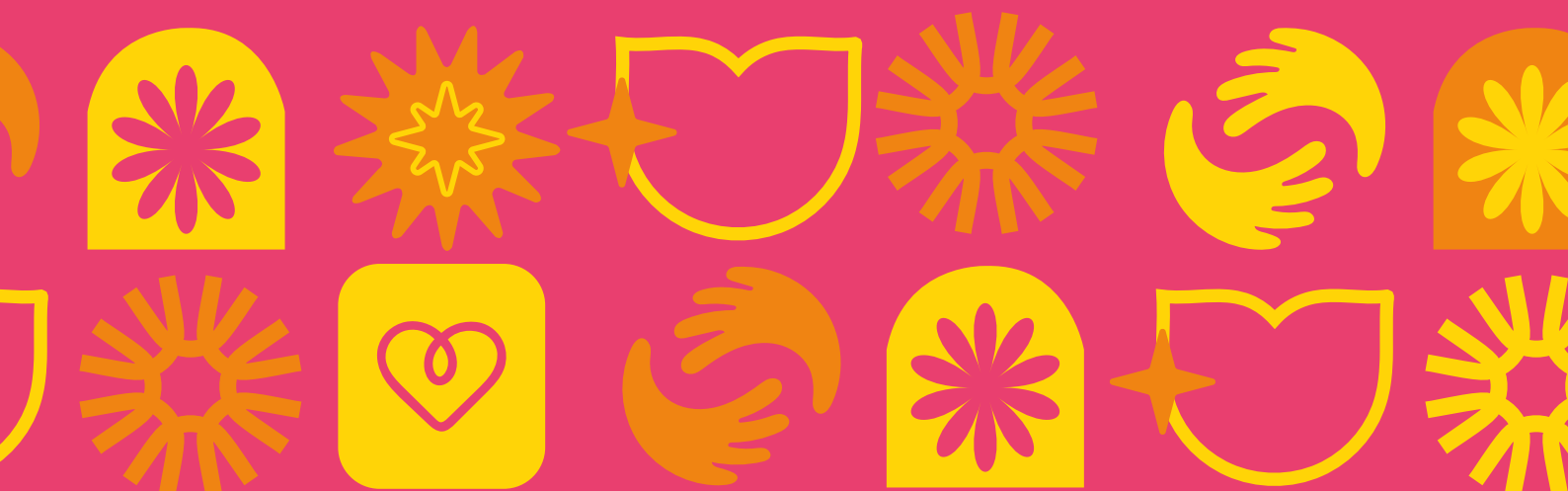

# Ata da reunião ordinária do Conselho Fiscal do Grupo Luta Pela Vida



Aos vinte e dois dias do mês de abril do ano de dois mil e vinte e seis, às quatorze horas e trinta minutos, reuniram-se, na sede social do Grupo Luta Pela Vida, situada à Rua Francisco Cândido Xavier, nº 240, Bairro Alto Umarama, os membros do Conselho Fiscal, abaixo assinados, devidamente convocados na forma estatutária, para cumprimento de suas atribuições legais e regimentais.

A reunião teve por finalidade a análise das demonstrações contábeis relativas ao exercício social encerrado em 31 de dezembro de 2025. Esteve presente, como convidada, a Coordenadora Contábil do Grupo, Sra. Roberta de Sousa Gabriel Soares, a qual prestou os esclarecimentos necessários aos conselheiros. Também esteve presente, como convidada, a Sra. Gabriela Alves Silva. Registram-se as ausências justificadas do Sr. Donizete Vieira de Paula, Diretor Jurídico, e da Sra. Zaida Afonso Guinato, membro eleita do Conselho Fiscal, que, por motivos previamente comunicados, não puderam estar presentes.

Após exame detalhado das demonstrações contábeis, das notas explicativas, do relatório do auditor independente, bem como dos esclarecimentos apresentados, o Conselho Fiscal deliberou, por unanimidade, emitir parecer favorável à aprovação das referidas demonstrações pela Assembleia Geral.

Nada mais havendo a tratar, foi lavrada a presente ata, que, após lida e achada conforme, vai assinada por todos.

Uberlândia/MG, 22 de abril de 2026

**Flávio Esteves de Paula**  
Membro Suplente do Conselho Fiscal

**Maria Cecília Elias Nunes**  
Membro Efetivo do Conselho Fiscal

**Sérgio Luiz Mendes Torga**  
Presidente do Conselho Fiscal

**Gabriela Alves Silva**  
Convidada

**Roberta de Sousa Gabriel Soares**  
Convidada



# Transformando a vida dos pacientes com câncer

Toda a atuação do Grupo Luta Pela Vida só é possível graças à solidariedade e confiança da sociedade. Cada contribuição faz diferença na vida de **milhares de pacientes** em tratamento oncológico e pode ser a esperança para cada um deles.

Para continuarmos apoiando a existência de um atendimento humanizado e de qualidade, **precisamos de você!** Junte-se a nós e seja parte dessa transformação.

## Veja como ajudar:

### \* Programa Empresa Parceira

Sua empresa pode se tornar uma aliada na luta contra o câncer com doações mensais, contribuindo diretamente para o tratamento de pacientes.

### \* Produtos e Serviços

Você pode contribuir com diversos produtos, itens e serviços que colaboram para a humanização do tratamento dos pacientes com câncer.

### \* Doação de Cabelo

Cabelos doados são transformados em perucas gratuitas pela nossa equipe AME (Amizade, Motivação e Embelezamento), devolvendo autoestima e confiança a quem enfrenta a doença.

### \* Contribuições financeiras

Você pode se tornar um doador recorrente ou realizar contribuições espontâneas em diferentes formatos: PIX, boleto, transferência ou depósito, cartão de crédito ou débito automático.

### \* Aniversário Solidário

Celebre sua data especial com propósito! Substitua presentes por doações de itens como leite, fraldas e água de coco, beneficiando diretamente os pacientes.

### \* Cofre Solidário

Estabelecimentos comerciais podem instalar nossos cofrinhos de doação, permitindo que clientes contribuam com o troco ou qualquer valor.

### \* Testamento e legado

Deixe um legado de esperança! Inclua o GLPV em seu testamento e transforme seus bens em apoio contínuo aos pacientes com câncer.

### \* Emendas parlamentares

São recursos oriundos do orçamento público que podem ser direcionados para instituições sem fins lucrativos como o GLPV por indicação de parlamentares parceiros.

### \* Ações e eventos

A sua contribuição pode vir por meio de diferentes tipos de ações e eventos organizados com o objetivo de arrecadar recursos em prol dos pacientes com câncer.

Para adotar uma destas formas de contribuição ou ajudar de outra forma, ligue ou mande uma mensagem via WhatsApp para **0800 340 2062**.

# Você também pode **contribuir** com a luta dos pacientes com câncer de outras formas. **Confira:**

## PIX

Você pode contribuir por meio do nosso **PIX**. Escaneie o **QR Code** e faça sua contribuição



**Chave PIX (e-mail):**  
doe@grupolutapelavida.org.br

## Doação On-line

Sua doação por cartão de crédito, débito automático ou boleto pode ser feita por meio da nossa plataforma de doações. Todos os procedimentos seguem normas de segurança para preservar os dados e as contribuições do doador. Acesse:

[doegrupolutapelavida.org.br](http://doegrupolutapelavida.org.br)

## Central de Relacionamento

Se preferir, ligue ou mande uma mensagem de WhatsApp para:

**0800 340 2062**

e converse com nossa equipe. Por lá, você também pode sugerir uma ação ou evento em prol da luta contra o câncer.

## Depósito ou Transferência

### Bradesco

Agência: 0265  
c/c: 103530-4

### BB

Agência: 2591-7  
c/c: 9809-4

### Caixa

Agência: 0161  
c/c: 000577600437-0  
Variação: 1292

### Itaú

Agência: 3166  
c/c: 16180-6

### Santander

Agência: 3521  
c/c: 13001085-9

### Sicoob

Agência: 3113  
c/c: 118.093-2

# Juntos na Luta Contra o Câncer!

Nos acompanhe  
nas redes sociais:  
[@grupolutapelavida](#)



Escaneie o QR Code  
ao lado e apoie por  
meio do PIX.

Chave PIX  
(e-mail):  
[doe@grupoluta  
pelavida.org.br](mailto:doe@grupolutapelavida.org.br)

 0800 340 2062

 [grupolutapelavida.org.br](http://grupolutapelavida.org.br)

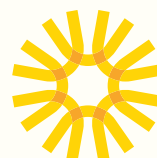

GRUPO  
**LUTA PELA  
VIDA**